巻六十五 〝ゼロに〟
JUMP COMICS
ワンピース
ONE PIECE
尾田栄一郎
EIICHIRO ODA

ワンピース ONE PIECE

CHAPITRE 637 - "UNE ARCHE ANTIQUE"

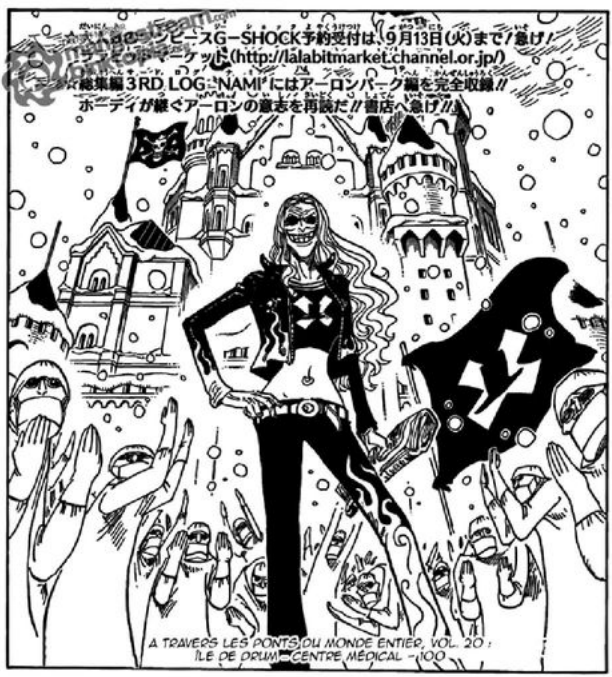

EIICHIRO ODA

CAPITAINE HODI !!!
MÊME APRÈS AVOIR INGÉRÉ TOUS CES STÉROÏDES ET ÊTRE DEVENU UN TEL MONSTRE...!!
NON, ATTENDEZ !! REGARDEZ !! SON CORPS S'EST VRAIMENT ENDURCI !!
LUFFY LE SURCLASSE !!
RRROAA AAAAAR-- !!
C'EST UN TANK, CE MEC ?
TU SAIS À QUOI RESSEMBLE LE KARATE DES HOMMES-POISSONS ?!!
HAA ...
HAA ...

*"NOTE: COMME DANS "BUSOSHOKU NO HAKI", LE HAKI DES COULEURS DES ARMEMENTS

KANE*
!!!
!!?
*NOTE: CLOCHE
SA TÊTE A VAINCU LE FER~ !!!
GYAAAA AAH~!!!
PFF

GWAAA AAAH !!
GEEEEH ?!!
ビ
ガゴ
!!!
...!!! NGH !!!
DO NOT MIRROR
mangastream.com
bin.ktopia.org

"YABU-SAME" !!!!
WLIFF
WLIFF
ÇA NE L'ATTEINT PAS !!!
IL CONNAÎT LA TRAJEC-TOIRE DES PROJECTILES ?!!
HUFFF !!!

mangastream.com
bnktopia

ドオン!!
EEEEEEE EEEEEHHH H~~~ ?!!
!!?
C'EST... !!!
"NOAH" DU DISTRICT DES HOMMES-POISSONS ?!!

IL SE DIRIGE DROIT VERS LA PLAZA !!
POURQUOI EST-CE QU'IL FLOTTE AU-DESSUS DE L'ÎLE DES HOMMES-POISSONS ?!
SI LA BULLE ÉCLATE...!! LES QUARTIERS EN FACE DE "NOAH"
VONT SE FAIRE ÉCRA-BOUILLER PAR LA PRESSION DE L'EAU !!!
IL VA PERCER LA BULLE AUTOUR DE L'ÎLE !!
NOAH ?!!
C'EST QUOI, ÇA ?!
!?
??

JE COMPRENDS RIEN À CE QUI SE PASSE !!! MAIS ON EST FOUTUS !!!
ATTENDEZ... NOAH" NE PEUT PAS BOUGER, SI ?!
QUI PEUT BIEN LE MANOEUVRER ?!
SI CET IMMENSE BATEAU TRANSPERCE, L'ÎLE VA ÊTRE DÉTRUITE !!
SI ON SE FAIT TOUS ÉCRASER, L'OCÉAN PRENDRA PROBABLEMENT UNE TEINTE ROUGE.
C'EST ÉNOOOOO OORME...!!!
C'EST QUOIIII CAAAA ?!!
ÉVACUEZ L'ÎLE !! TOUS À L'OCÉAN !!
QUE TOUT LE MONDE ÉVACUE !!!
AAAAAA AAAH !!!
!!?
!!? QUELQUE CHOSE TOMBE !!
C'EST...!!

mangastream.com

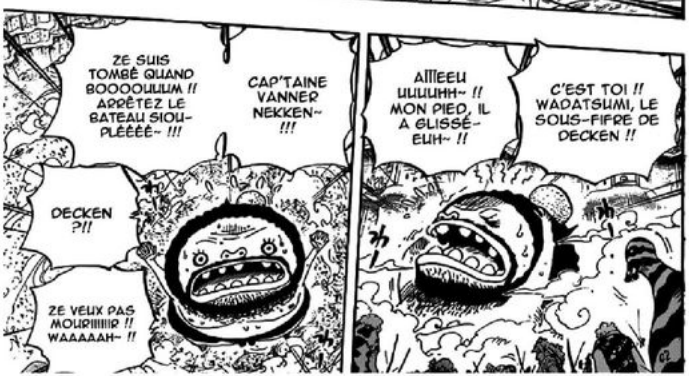

TAISEZ-VOUS !! IMBÉCILES DE BONS À RIEN ...!!!
MERDE !!! ENFOIRÉ DE CHAPEAU DE PAILLE...!!!
ÇA FAIT PARTIE DE VOTRE PLAN ?! APPAREMMENT C'EST DECKEN QUI DIRIGE LE BATEAU !!
CAPITAINE HOO!~ !!! TOUT VA BIEN ?!!
QU'EST-CE QUI SE PASSE ICI ?!
DO NOT MIRROR mangastream birdtopia
BAHO HOHO !!
DECKEN ?! SALE PIRATE DEMEURÉ !!!
C'ÉTAIT PAS DANS NOS PLANS !!!
JE L'AI FRAPPÉ AVEC UNE ATTAQUE "BUSOSHOKU" !!
IL EST SACRÉMENT RÉSISTANT !!
AVEC MA FACULTÉ, TOUT CE QUE JE LANCE VOLERA EN ÉCRASANT TOUT SUR SON PASSAGE JUSQU'À ATTEINDRE SA CIBLE !!!
BAHOHOHO !!! WADATSUMIII!~ !!! IL EST IMPOSSIIIIBLE DE TE SAUVER MAINTENONT !!! => EXPRÈS
BAHO HOHO !!

DO NOT MIRROR mangastream.com bintopia.org

HAA... HAA...
VOTRE "CIBLE", C'EST MA VIE, N'EST-CE PAS ??!

N'IMPLIQUEZ PAS LES HABITANTS DU ROYAUME RYUU-GUU !! ARRÊTEZ, JE VOUS EN PRIE !!
ALORS PRENEZ-LA, ELLE ET ELLE SEULE !!!
ばっ !!
SI C'EST MOI QUE VOUS VOULEZ, JE SUIS ICI !!!

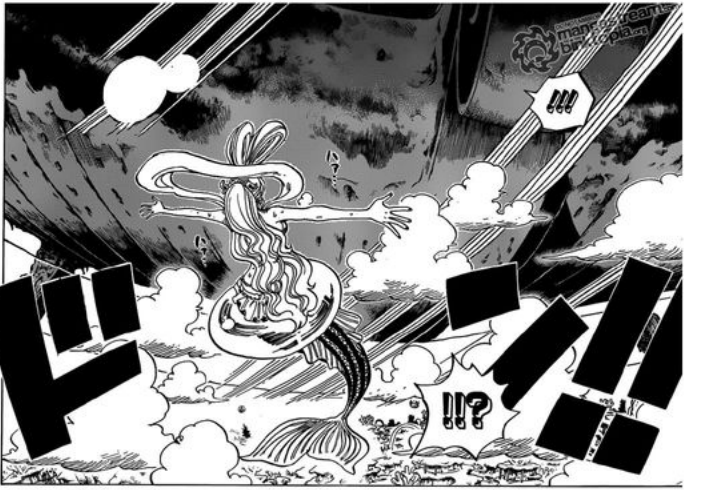
!!!
ドーン!
!!?

OOOOOOH !!! MON AIMÉE !!!

LE BATEAU VOLE VERS ELLE !! C'EST POUR ÇA QU'ELLE EST SORTIE !!
SHIRAHOSHI !!QU'EST-CE QUE VOUS FAITES LÀ-BAS ?!
PRINCESSE SHIRAHOSHI !!!
PRINCESSE~ !!!
PRINCESSE SHIRAHOSHI !!!
ON NE PEUT PAS LA LAISSER TOUT FAIRE TOUTE SEULE !!!
QUAND ÊTES-VOUS ARRIVÉE LÀ-BAS ?!

PRINCES-SE SIRÈNE-SAMA !!!
AAAAH...!! J'Y CROIS PAS !!! ELLE FAIT CA POUR NOUS !!!
PRINCES-SE SHIRA-HOSHIII-!!!
ON NE PEUT RIEN FAIRE POUR LA SAUVER ?!!
OH, TA BEAUTÉ N'A PAS DE LIMITE, SHIRAHOSHI !! PAS MÊME TON COEUR !!
TU COMPTES TE SACRIFIER POUR ÉVITER LE DÉSASTRE ...
POUR PRO-TÉGER TON ROYAUME, C'EST CA ?!!
mangastream.com
binktopia.org
.....!!
ALORS... CET ENFOIRÉ DE TARÉ DE DECKEN...
IL VOULAIT TOUS NOUS TUER EN MÊME TEMPS QUE L'ÎLE.
IL NOUS A TRAHIS ...!!!
MEURS EN CE SUBLIME INSTANT ET VIS À JAMAIS DANS MON COEUR, SHIRAHOSHI !!!

PRIN-
CESSE
!!!
KYAA
AH !!

CETTE
FROUSSA-
HOSHI !!
ARRÊTEZ-
LEEEE- !!!
IL SE DIRI-
GE VERS LA
PRINCESSE
SHIRAHOSHI
!!!
"NOAH"
SE DÉ-
TOURNE
!!
!!
FUYEZ,
PRINCES-
SE- !!
JE LUI AVAIS
DIT DE RESTER À
MES CÔTÉS !!

LÀ-
HAUT
!!!
REGAR-
DEZ !! DANS
LE CIEL !!
HODI-SAN
EST PARTI !!
HEIN ?!
CAPITAINE
HODI !!?

L'INTÉRIEUR DU BATEAU EST INONDÉ AUSSI, HEIN JINBE ?
JE NE SUIS PAS SÛR, MAIS JE SAIS QUE DECKEN EST UN UTILISATEUR DE FRUIT DU DÉMON.
S'IL PEUT BOUGER DESSUS, C'EST QU'IL DOIT Y AVOIR DE L'AIR !! SI TU Y VAS, PRENDS-CA !!
C'EST DU CORAIL CRÉATEUR DE BULLE.
SOUS LE "NOAH" !!!
ALLEZ, JE TE CONFIE SHIRAHOSHI MA BIEN-AIMÉE !!!
PARÉ AU LANCEMENT, LUFFY ?
T'AS VOULU ME NIQUER, VANDER DECKEN !!
... MAIS BON... LA SITUATION N'EST PAS MAUVAISE !!!
HAA... HAA...
SANJI !! ATTENDS !! JE VAIS VOLER LÀ-HAUT !!
OCCUPEZ-VOUS DE LA PLAZA, S'IL VOUS PLAÎT !!!
D'ACCORD !! MAIS ÇA IRA POUR TOI ? LE BATEAU EST DANS L'EAU !!!
BALANCE-MOI !!!
ET MAINTENANT, À NOAH !!!
ONE PIECE
...CH. 637 END

ワンピース ONE PIECE

CHAPITRE 637 : NIGEHOSHI*

(*UN PEU COMME FROUSSAHOSHI, C'EST UN MIX ENTRE "NIGERU" ET "SHIRAHOSHI". NIGERU VOULANT DIRE FUIR)

EIICHIRO ODA

NOAH, BALANCÉ PAR DECKEN, SE RAPPROCHE DANGEREUSEMENT !!
NOAH EFFLEURE L'ÎLE SANS LUI CAUSER DE DOMMAGES !
POUR NOTRE SALUT... LA PRINCESSE EST EN TRAIN DE DÉVIER SA TRAJECTOIRE !!!
FUYEZ, PRINCESSE SHIRAHOSHI !!!

BAHO HOHO !!! OÙ VAS-TU COMME ÇA, SHIRAHOSHI !!!
HAH
TU N'AS NULLE PART OÙ ALLER !!
PRINCESSE !!!
HAH
FLIC FLOC
SI JE NE ME DÉPÊCHE PAS DE REJOINDRE L'OCÉAN, LA BULLE VA FINIR PAR ÉCLATER...!!!

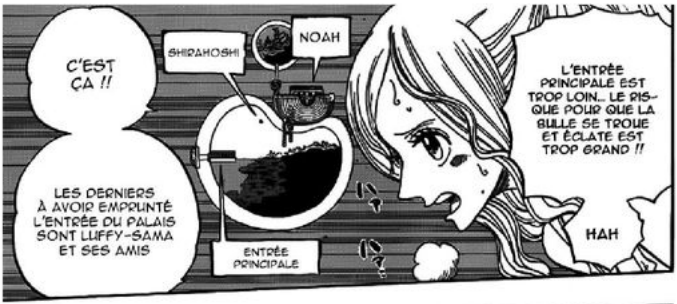
C'EST ÇA !!
SHIRAHOSHI
NOAH
ENTRÉE PRINCIPALE
LES DERNIERS À AVOIR EMPRUNTÉ L'ENTRÉE DU PALAIS SONT LUFFY-SAMA ET SES AMIS
L'ENTRÉE PRINCIPALE EST TROP LOIN... LE RISQUE POUR QUE LA BULLE SE TROUE ET ÉCLATE EST TROP GRAND !!
HAH

C'EST DECKEN QUI A BALANCÉ LE NAVIRE ! ET HODY EST ÉGALEMENT À LEURS TROUSSES !!
ELLE LEUR A BIEN DEMANDÉ ! C'EST CES ENFOIRÉS QUI NE VEULENT PAS LA LÂCHER !!
ALORS QUE LA PRINCESSE MET SA VIE EN JEU POUR NOUS SAUVER ?
ET IL N'Y A RIEN QU'ON PUISSE FAIRE ?!

SHIRAHOSHI EST EN DANGER !!
HAH
HAH
HAH
HAH

LUFFY !! MÉFIE-TOI DE HODY !!
CA MARCHE !!
DANS L'EAU, LA DIFFÉRENCE DE PUISSANCE ENTRE UN HUMAIN ET UN HOMME-POISSON EST TRÈS IMPORTANTE !!!
"ARMÉE DE L'AIR"...
IL FAUT QUE JE ME DÉBROUILLE POUR NE PAS LE BALANCER DANS L'OCÉAN...!! NI TROP LOIN, NI TROP COURT...
"GOMU SHOOT" !!!

ズッポーン!!
ばふ!!
BLURGH !!
GAAAAH !! ELLE EST GIGANTESQUE CETTE CHAÎNE !!
J'AI ATTERRI PILE ENTRE LES DEUX BULLES ?!!
LUFFY : POSITION ACTUELLE
SHIRAHOSHI
HODY
びたん!!
GAAA AH !!
HAAH
HAAH
HEIN ?!
AH, HODY !! IL EST TOUJOURS EN DESSOUS DE LA BULLE...

SI AU MOINS ON POUVAIT LE RALENTIR POUR QUE LA PRINCESSE PUISSE LE DISTANCER...!!
TIREZ !! FAITES TOUT POUR L'ARRÊTER, LES GARS !!
DO NOT MIRROR
mangastream
わあああ
JUSTE UN PEU !! SI ON POUVAIT LE RALENTIR JUSTE UN PEU !!
TIREZ !!
VITE, PRINCESSE ! ALLEZ VOUS METTRE À L'ABRI !!!
STOPPEZ NOAH !!!

PRO-TÉGEZ LA PRINCESSE !!!
TIREZ !!!
TIREZ !!!
HÉÉÉÉ !!!
NE FAIS PAS ÇA !!!
!?
CE TRUC NE RALENTIT MÊME PAS...
VOUS ÊTES CONS OU QUOI...
BLOC BLOC
HAH
LES AMIS...!!!
HAH
SHIMMER
EHH ?!
"YABU-SAME" !!!

GAAA AH !!!
GYAAA AAH !!!
UWAAAAH !!!
HAH
LES AMIS...!!!
HAH
VERMINES... !!!
C'EST À CAUSE DE VOS CONNERIES SI NOTRE RACE EST VUE DE HAUT !!!
JE LE SAVAIS !! LE CORRIDOR VERS LE PALAIS EST TOUJOURS OUVERT !!
ENFOIRÉ !!!

mangastream.com

ELLE EMPRUNTE LE CORRIDOR POUR REJOINDRE L'OCÉAN !!
FWUP!!
TENEZ BON, LES GARS !!
PRINCESSE SHIRAHOSHI...
ZBSHHH!!!
DO NOT MIRROR mangastream.com
NOAH LA SUIT TOUJOURS !!!
FUYEZ, PRINCESSE !!
HAH... HAH...

UN HUMAIN MÊME PAS CAPABLE DE RESPIRER SOUS L'EAU...
PARTOUT OÙ JE REGARDE, JE VOIS UN MONDE ENGLOUTI PAR LES EAUX...
!!!
!?
MAINTENANT, SUPPLIE-MOI DE T'ÉPARGNER, ESPÈCE DE CRÉATURE INFÉRIEURE !!!
... NE POURRA JAMAIS RÉGNER SUR LES OCÉANS !!!
SHIIIRAAAA-HOOOSHIIII
!!!
BAHO HOHO

ギロリ!!
VAS-TU SUCCOMBER À TES BLESSURES ? OU BIEN CONNAITRAS-TU TA FIN QUAND "NOAH" TE PERCUTERA ?
QUE PENSES-TU DE LA LIBERTÉ, SHIRAHOSHI ?! LES MURS DE LA TOUR DE COQUILLAGES NE SONT PLUS LÀ POUR TE PROTÉGER !!!
DIS-MOI "OUI" ET JE TE LAISSERAI LA VIE SAUVE !!
JE VAIS TE DONNER UNE DERNIÈRE CHANCE, SHIRAHOSHI !!!
EPOUSE-MOI !!!
DO NOT MIRROR mangastream.com
!!?
MAIS VOUS N'ÊTES VRAIMENT PAS MON GENRE !!!
SHIRAHOSHIII !!
ギキィ!!
PARDONNEZ-MOI, DECKENSAMA !!!

TU NE LÈVERAS PAS LE PETIT DOIGT SUR ELLE, DECKEN !!
ET TU PENSES QU'ON VA LAISSER NOTRE SOEUR SE MARIER AVEC TOI ?!
GRAND FRÈRE MANBOSHI !! GRAND FRÈRE YUUBOSHI !! HOE-SAMA !!
HOOO-OOEL !!!!
SHIRAHOSHI ! GARDE TES LARMES POUR PLUS TARD !!
EH ?! JE T'AI ÉNERVÉ, GRAND FRÈRE ? WAAAAH--
PAS OU TOUT !!
WAAAAH !! GRANDS FRÈRES !!!
A L'INSTANT, LES HABITANTS DE L'ÎLE.. POUR MON SALUT, ILS N'ONT PAS HÉSITÉ À...
BAHOOO ?! MES FRANGINS ?!
QUI C'EST QUE T'APPELLES "MES FRANGINS" ?!
IL FAUDRA LA POSER QUELQUE PART OÙ ELLE SERA EN SÉCURITÉ !!
SELON PÈRE, NOAH NE DOIT EN AUCUN CAS ÊTRE ENDOMMAGÉE, LA-SI-OO !!!
ALORS QUE SHIRAHOSHI ÉTAIT SUR LE POINT D'ACCEPTER MA DEMANDE EN MARIAGE !!!

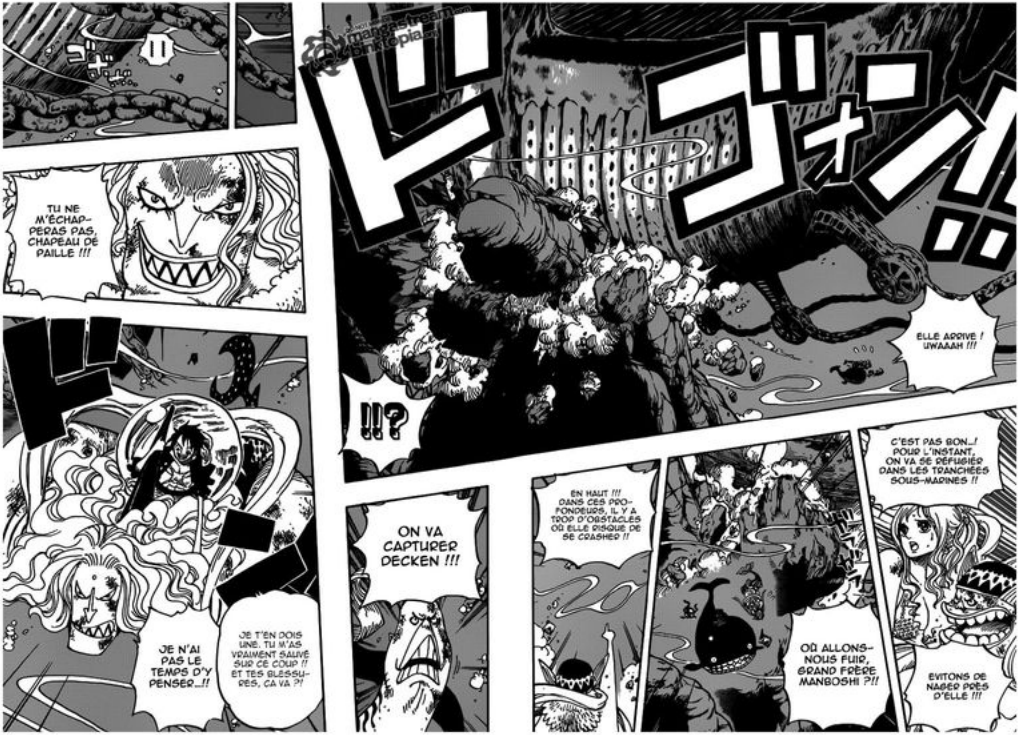
ドゴォン!!
ELLE ARRIVE ! UWAAAH !!!
!!?
C'EST PAS BON...! POUR L'INSTANT, ON VA SE RÉFUGIER DANS LES TRANCHÉES SOUS-MARINES !!
EVITONS DE NAGER PRÈS D'ELLE !!!
OÙ ALLONS-NOUS FUIR, GRAND FRÈRE MANBOSHI ?!!
EN HAUT !!! DANS CES PROFONDEURS, IL Y A TROP D'OBSTACLES OÙ ELLE RISQUE DE SE CRASHER !!
ON VA CAPTURER DECKEN !!!
JE T'EN DOIS UNE. TU M'AS VRAIMENT SAUVÉ SUR CE COUP !! ET TES BLESSURES, ÇA VA ?!
JE N'AI PAS LE TEMPS D'Y PENSER...!!
TU NE M'ÉCHAPPERAS PAS, CHAPEAU DE PAILLE !!!

(* REQUIN TRANCHANT)

mangastream.com
bukopia.org

GYAAA OOO !!!

J'AI PROMIS À FROUSSAHO-SHI DE LA PRO-TÉGER QUAND JE L'AI SORTI DE LA TOUR !!
HODY ET CE TYPE QUI N'ARRÊTE PAS DE BALANCER DES TRUCS... JE VAIS LES EXPLOSER !
HÉ ! RAMÈNE-MOI SUR LE PONT DU BATEAU. JE POURRAIS M'Y BATTRE PLUS FACI-LEMENT !!

EN PARLANT DE PROMESSE, NOUS AVONS ÉGALEMENT JURÉ DE LA PROTÉGER...!!
TOUT COMME PÈRE, NOUS ALLONS DEVENIR DE PUIS-SANTS GUER-RIERS...!!
TE BILE PAS POUR ÇA ! ET DI-RECTION LE PONT DU BATEAU !!
DÉSOLÉ D'AVOIR DOUTÉ DE TOI, CHAPEAU DE PAILLE !!!
MAIS IL A SUFFIT QU'ILS PRENNENT CETTE PILULE, POUR QU'ON SOIT INCAPABLES DE RIVALISER AVEC HODY ET SA BANDE !!
NOUS PROTÉ-GERONS SHIRA-HOSHI AU PÉRIL DE NOTRE VIE !!! ALORS NE TE FAIS PAS DE SOUCI S'IL TE PLAÎT !!

J'UTILISE NOAH POUR HARCELER SHIRAHOSHI
HEIN, PARTENAIRE ...?!
C'EST UNE BONNE IDÉE, TU TROUVES PAS...?!
BOHO-HOHO ! HOGY JONES !!
COMMENT VA NEPTUNE ? TU L'AS TUÉ ?!
KSPLASH
HEIN ?
LE PONT ?! JE VAIS Y ALLER EN PREMIER
HOGY !!
PANT PANT
PLUS MAUT... JE DOIS MONTER PLUS MAUT...
HA... HHHHAA ...?!!
SI JAMAIS TU MEURS...
!!?
QUE YA-T-IL ADVENIR DE CE NAVIRE, DECKER ?
ONE PIECE
CH. 638
END

ワンピース
ONE PIECE

CHAPITRE 639 : TOUT PROTÉGER

DO NOT Mirror mangastream.com binktopia.org

EIICHIRO ODA

DO NOT MIRROR mangastream.com binktopia.org

JE T'AI TOUCHÉ ...
... DE MA MAIN GAUCHE !!!
HAH ...
CA TE SERT À QUOI DE FAIRE CA ?!
ON POURRA ENFIN SE DÉBARRASSER DE L'ÎLE DES HOMMES-POISSONS ! IL NOUS RESTERA TOUJOURS LE DISTRICT DES HOMMES-POISSONS...
MAIS TU AS EU UNE EXCELLENTE IDÉE EN VOULANT FAIRE ÉCLATER LA BULLE
JE N'ARRIVAIS PAS À EN CROIRE MES YEUX QUAND J'AI VU L'ARCHE RECOUVRIR LE CIEL...
TU AS ÉTÉ LE PREMIER À NOUS TRAHIR, DECKEN
AVEC TA MORT, TA CAPACITÉ VA DISPARAITRE...!!

ON DOIT LES ÉLIMINER À TOUT PRIX !! MÊME SI POUR CA, ON DOIT SACRIFIER 10-000 DE NOS SOLDATS...
MAIS POUR L'INSTANT, PRIORITÉ À CES EMMERDEURS DE L'ÉQUIPAGE DE CHAPEAU DE PAILLE...
ON POURRA TOUJOURS LES REMPLACER AVEC DES ESCLAVES
... ET TOUT SERA DÉTRUIT !!
MAINTENANT, IL SUFFIT QUE L'ARCHE RETOMBE SUR L'ÎLE DES HOMMES-POISSONS...
AVANT CA...
ON VA TOUS Y RESTER, HEIN...
SPIN
... TU SERAS LE PREMIER À MOURIR !!!
DO NOT MIRROR
Mangastream
Utopia

mangastream.com
binktopia.org

DO NOT MISSION
mangastream.com
hinktopia.org

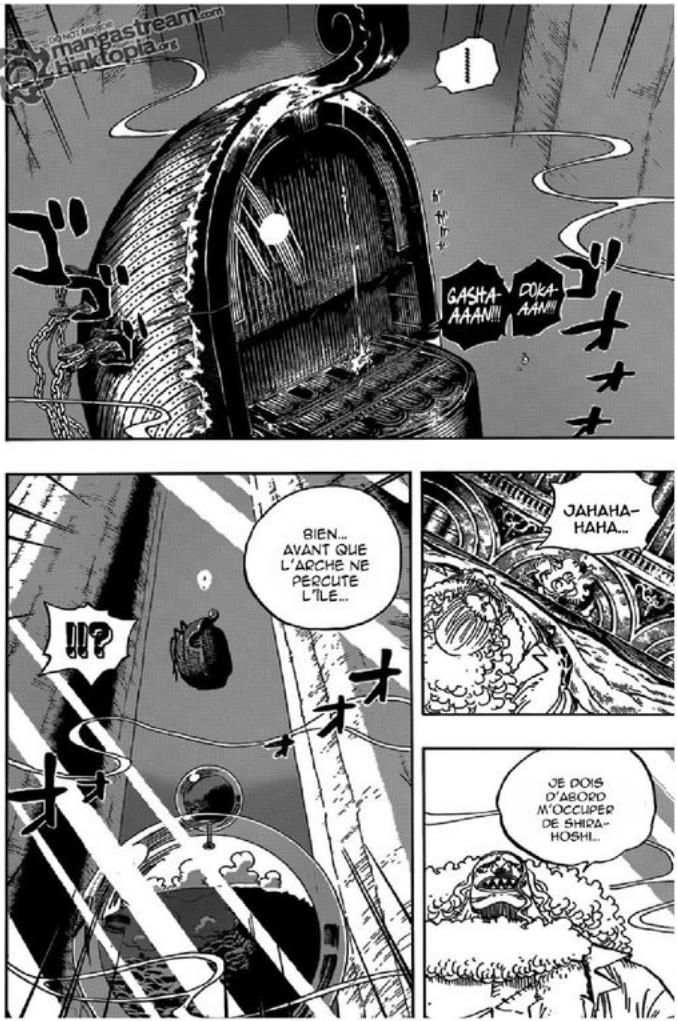

LE VOILA ! C'EST HODY !!!
DECKEN S'EST FAIT BATTRE !! QU'EST-CE QUE CA VEUT DIRE ?! JE LES CROYAIS PARTENAIRES !!
GUAA AAHH !!!
!?
HORS DE MON CHEMIN, MICROBES !!!
BANDE D'INCAPABLES !!!
FUIS, SHIRAHOSHI !!! FUIS AUSSI VITE QUE TU PEUX !!!
A L'EXTÉRIEUR DE TA TOUR DE COQUILLAGE, TA MORT EST INÉVITABLE !!!
MES FRÈRES !!!

mangastream
dystopia

GWAA AAAAA AH !!!
"SNAKE SHOT" !!!
CRRR-RACK!!!
F...FRÉROT !!
DÉSOLÉ. ÇA NOUS AURA PRIS UN TEMPS FOU POUR ARRIVER ICI
GRAND FRÈRE FU-KABOSHI !!!
LUFFY-SAMA !!
UNGH !!!
CHAPEAU DE PAILLE !!
HUM... L'ATTAQUE EST MOINS PUISSANTE SOUS L'EAU

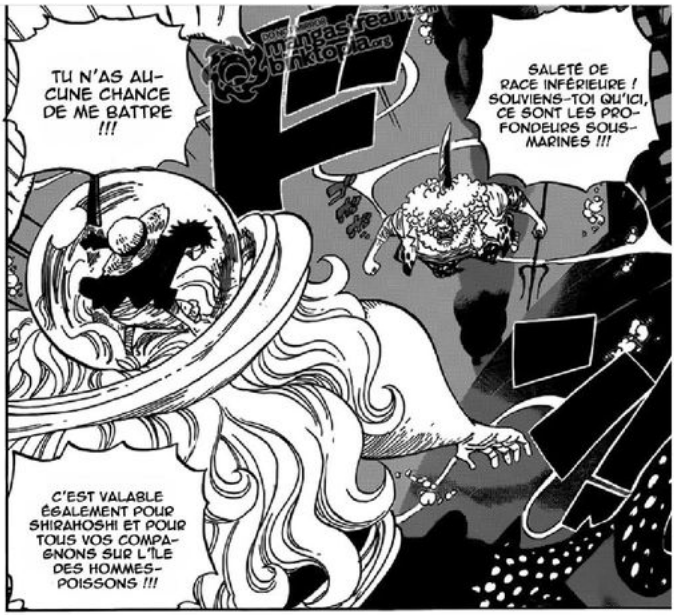
TU N'AS AUCUNE CHANCE DE ME BATTRE !!!
SALETÉ DE RACE INFÉRIEURE ! SOUVIENS-TOI QU'ICI, CE SONT LES PROFONDEURS SOUS-MARINES !!!
C'EST VALABLE ÉGALEMENT POUR SHIRAHOSHI ET POUR TOUS VOS COMPAGNONS SUR L'ÎLE DES HOMMES-POISSONS !!!

CES DEUX ANNÉES ÉCOULÉES AURONT SERVI À CA !!!
NON... JE VAIS TOUT PROTÉGER !!!
QUELQU'UN COMME TOI NE PEUT RIEN PROTÉGER !!!

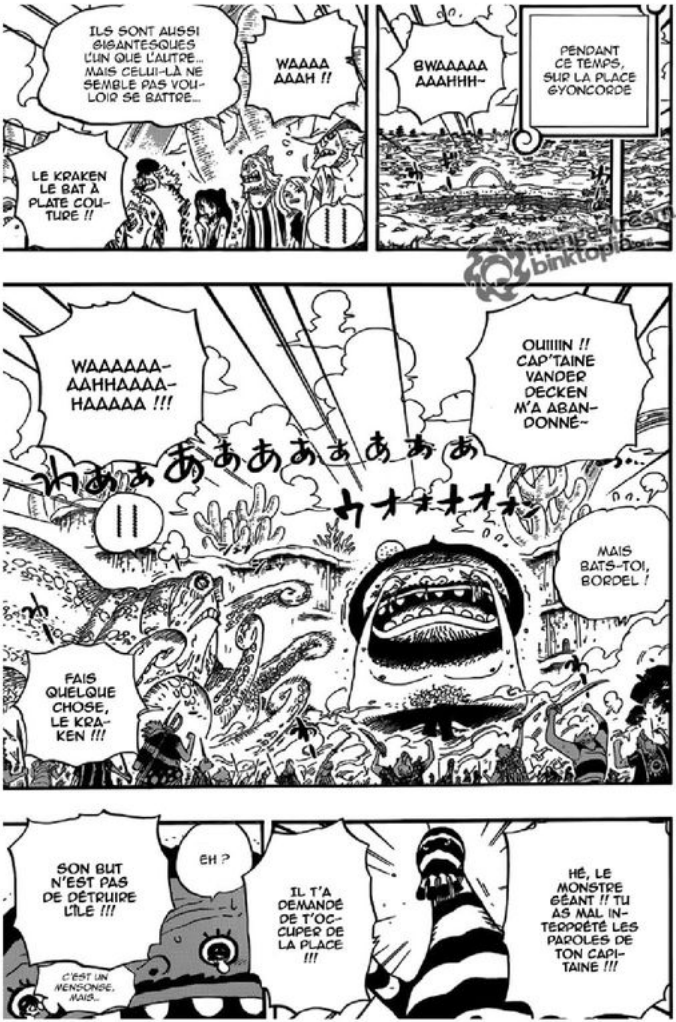
ILS SONT AUSSI GIGANTESQUES L'UN QUE L'AUTRE... MAIS CELUI-LÀ NE SEMBLE PAS VOULOIR SE BATTRE...
WAAAA AAAH !!
LE KRAKEN LE BAT À PLATE COUTURE !!
BWAAAAA AAAHHH~
PENDANT CE TEMPS, SUR LA PLACE GYONCORDE
WAAAAAA-AAHHAAAA-HAAAAA !!!
OUIIIIN !! CAP'TAINE VANDER DECKEN M'A ABANDONNÉ~
MAIS BATS-TOI, BORDEL !
FAIS QUELQUE CHOSE, LE KRAKEN !!!
SON BUT N'EST PAS DE DÉTRUIRE L'ÎLE !!!
EH ?
IL T'A DEMANDÉ DE T'OCCUPER DE LA PLACE !!!
HÉ, LE MONSTRE GÉANT !! TU AS MAL INTERPRÉTÉ LES PAROLES DE TON CAPITAINE !!!
C'EST UN MENSONGE, MAIS..

UN STÉROÏDE ÉNERGISANT !! QUEL EFFET ÇA AURA SUR CE GÉANT...?
DEVIENS NOTRE ALLIÉ, ET ÉLIMINE L'ÉQUIPAGE DU CHAPEAU DE PAILLE !
ET COMMENT !! MAINTENANT, DÉPÊCHE-TOI D'AVALER ÇA !!
... C'QUE TU M'RA-CONTES...?!
C'EST... C'EST VRAI...

L'EFFET AURA ÉTÉ IMMÉDIAT, BORDEL !!
PARDON D'AVOIR DOUTÉ DE VOUS, CAP'TAINE DECKEN !!!
TROP FORT ! IL A VAINCU LE KRAKEN !!!
WOOOO OOOAAA ARGHHHH !!!

C'EST... CE TYPE ! PAR ICI, WADAT-SUMI !!!
QUI C'EST QUE J'DOIS DÉ-FONCER ?!!
RESSAISIS-TOI, SURUME !!!

"NANASENMAI GAWARA"
ATTENTION, JINBE-CHAN !!
J'VAIS T'FAIRE TA FÊTE !!
"MAWASHI GIRI" !!!
!!?
KK-KRRAA AAACK !!!

HAAAHH !!
NNNAMI-SAAAAN !!!
KYAAAAH !!
LE VENT A FAIT TOMBER NAMI-SAN !!!
GYAAAAAAAH !!!
DEBOUT, SALETÉ DE MERDE !!!
EEEEEHHH ?!?!
ON DIRAIT UNE FOURMI COMPARÉ À LUI ! ET POUR-TANT... IL ARRIVE À DÉVIER SON ATTAQUE ?!
OUILLE OUILLE !!!
JINBE EST EFFRAYANT !!!
GYAAAAH !!!

mangastream.com
binktopia.org

CA FAIT MAL, MERDE !! C'EST QUI CETTE FOIS ?

LE COUP DE PIED DE CE TYPE L'A BLESSÉ AUSSI ?!!

CE MONSTRE EST DE LA TAILLE D'UNE MONTAGNE !! CE MEC DOIT ÊTRE SACRÉMENT BALÈZE !!

TOUCHE À UN CHEVEU DE NOTRE JOLIE NAVIGATRICE...

... ET J'ME CHARGE DE TE BOTTER LES FESSES, MOI !!

TN: A KIND OF FILLED BUN

JE SERAI TON ADVERSAIRE, GIGANTESQUE MONSTRE !!

WADATSUMI VS SANJI ET JINBE

T'AURAS DE LA CHANCE SI TU SURVIS, GIGA CASSE-CROÛTE !!

CES TYPES SONT TARÉS !!!

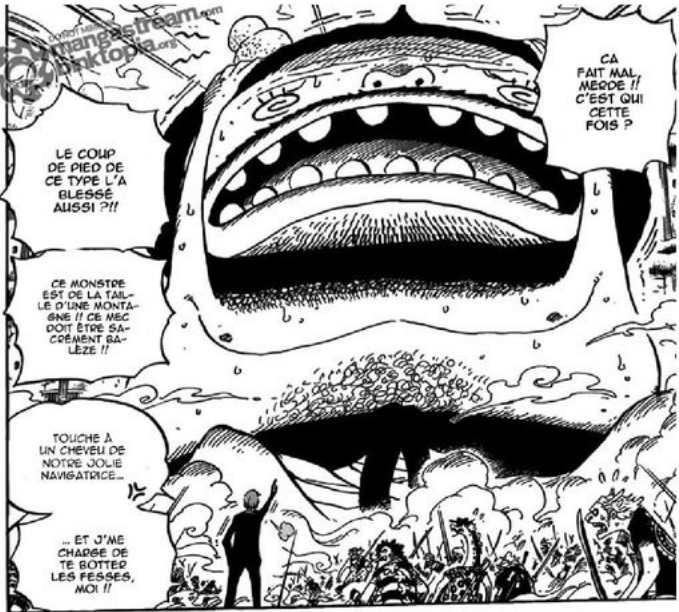

GYAA AAH !!
A L'AIDE !!!
JE T'EN SUPPLIE, ARRÊTE !!
IL EST BEAUCOUP PLUS FORT QU'AVANT !!!
CE N'EST PAS SON ÉTAT HABITUEL DE SAOULARD !!
Y'A UN TRUC QUI CLOCHE AVEC LUI !!
NE FAIS PAS CA ! NOUS SOMMES TES ALLIÉS !!
"CHIDORIASHI HASH" !!!!!!
MÊME AVEC DES COQUILLES EN FER, ON N'ARRIVE PAS À LE RETENIR !!!
GWAAH !!

!?
DÉSOLÉ, MAIS CE TYPE EST POUR MOI
ZO-RO !
IL A RÉUSSI À L'ARRÊTER !!!
UWAA AAH!!
!!?
UIIII~ !
ZORO VS HYOUZ
CA VA ÊTRE UN BON ÉCHAUFFEMENT AVANT NOTRE ENTRÉE SUR LE NOUVEAU MONDE...!!
FACE À FACE !!

C'EST... LA MÊME CHOSE QUE HODY ET SA TRANSFORMATION...?
EH ?!
JE L'AI VU SE TORDRE DE DOULEUR BIEN QU'IL NE SOIT PAS BLESSÉ
UHH !
JE L'AI VU AVALER CETTE PILULE TOUT EN BUVANT DE L'ALCOOL ...
C'EST ÇA ! NE CHERCHE PAS PLUS LOIN, IMBÉCILE !!!
HYOUZOU-SAN EST DEVENU UN MONSTRE LUI AUSSI !!!
ON A AUCUNE CHANCE DE L'ARRÊTER !!
FUYEZ !!
JE SENS LA FORCE QUI SE RÉPAND DANS TOUT MON CORPS... J'AI ÉGRAVE ENVIE DE DÉCOUPER QUELQU'UN...
ONE PIECE
...CH. 639 ~/ END

ワンピース
ONE PIECE

CHAPITRE 640 : PILE AU-DESSUS DE L'ÎLE DES HOMMES-POISSONS

EIICHIRO ODA

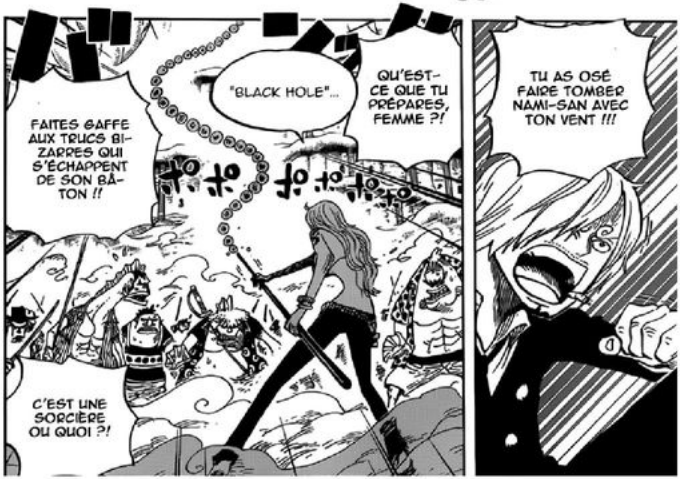

わあああああああああああ

LA PLACE EST SENS DESSUS DESSOUS !!

AMENEZ-VOUS, BANDE DE DEMEURÉS !!

SALETÉ DE CASSE-CROÛTE GÉANT !!

mangastream.com
pinktopia.org

TU AS OSÉ FAIRE TOMBER NAMI-SAN AVEC TON VENT !!!

QU'EST-CE QUE TU PRÉPARES, FEMME ?!

"BLACK HOLE"...

FAITES GAFFE AUX TRUCS BIZARRES QUI S'ÉCHAPPENT DE SON BÂTON !!

C'EST UNE SORCIÈRE OU QUOI ?!

UN NUAGE ?!
"CHEMIS-TRY" !
もくもく...
... EN VÉRITÉ, TOUT EST SOIGNEUSEMENT CALCULÉ...
VOUS POUVEZ M'APPELER SORCIÈRE SI ÇA VOUS CHANTE, MAIS...
バリバリゴロゴロ..!
"LION ROD" !!!
!!!
GYAAA AAHH !!
VOUS ALLEZ ME TRANSFORMER EN CALMAR GRILLÉ, MUCH !!!
CHAUD ! CHAUD ! CHAUD !! NE VOUS APPROCHEZ PAS DE MOI !!
CETTE SATANÉE HUMAINE !!!
IKAROS !!
MUCH ?!

JE VAIS IMMOBILISER SES JAMBES... TU EN PROFITERAS POUR L'EMPALER AVEC TA LANCE !!
SSSS
CE TYPE EN COSTUME NOIR... IL S'ÉNERVE À CHAQUE FOIS QU'ON TOUCHE À CETTE FEMME !!
ÇA MARCHE, MUCH !!
J'EN DÉDUIS QUE C'EST ELLE LEUR POINT FAIBLE !!
DO NOT MIRROR
mangastream
MUCH !!
QUE.. ?! J'PEUX PLUS BOUGER MES JAMBES !!
EH ?!
!?
PRENDS ÇA !! "LANCE DU CALMAR RÔTI" !!!
GHHK!
GHHK!
SSSSSS
GAGAAA!!
EH ?! NAMI-SAN ?! J'AI FAILLI OUBLIER...!!
HEIN ?! POURQUOI J'ARRIVE PAS À BOUGER MES JAMBES ?!
JE VAIS TE TRANSFORMER EN CALMAR RÔTI, MUCH !!!
KYAA AA !!!
A L'AIDE !!!

UN COMPAGNON À ELLE, MUCH ?!
EHHH ?! ALORS TOI AUSSI TU VEUX FINIR EN CALMAR RÔTI, MUCH ?!
ドン
AAA ARGH !!
DANS TES RÊVES !!!
JE PEUX VOIR TA PETITE CULO...
GYAAA AAH !!!

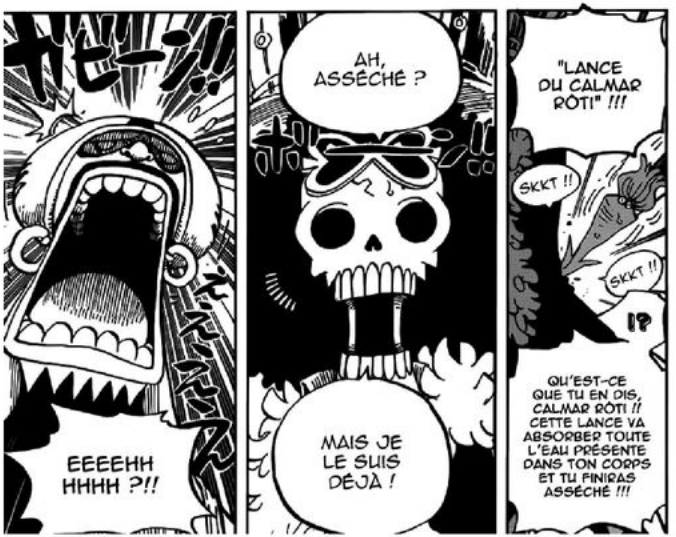
オヒーー!!
EEEEHH HHHH ?!!
AH, ASSÉCHÉ ?
MAIS JE LE SUIS DÉJÀ !
"LANCE DU CALMAR RÔTI" !!!
SKKT !!
SKKT !!
!?
QU'EST-CE QUE TU EN DIS, CALMAR RÔTI !! CETTE LANCE VA ABSORBER TOUTE L'EAU PRÉSENTE DANS TON CORPS ET TU FINIRAS ASSÉCHÉ !!!

... Y AVOIR QUELQU'UN ICI...
HÉ, ALLEZ !! IL DOIT BIEN...
J'Y CROIS PAS !! UNE PERSONNE COMME TOI NE PEUT PAS EXISTER, MUCH !!

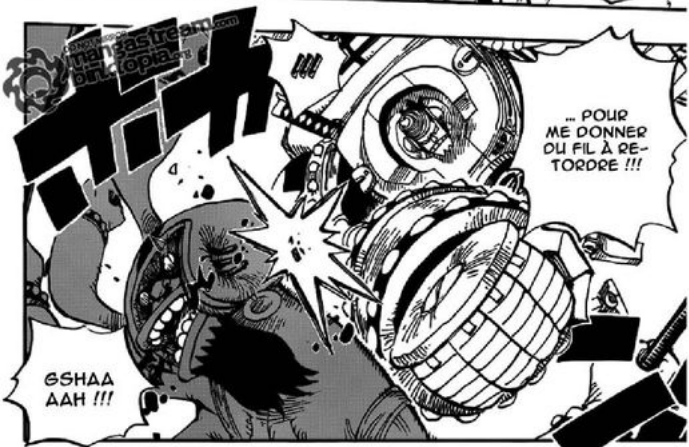
... POUR ME DONNER DU FIL À RETORDRE !!!
GSHAA AAH !!!

UN DES COMMANDANTS DE HOOY...
GWOAAAAH !! QUI A OSÉ FAIRE ÇA, MUCH ?!
I... IKAROS-SAAAN !!
UNGHH HH !!!

BIEN SÛR QUE J'AI DES OS, MUCH !!!
MÊME SI JE SUIS UN CALMAR, JE RESTE UN HOMME-POISSON!!
FRANKY SHOGUN VS IKAROS MUCH
TU ES FAIT D'OS À L'INTÉRIEUR, PAS VRAI ?
EH ?! IL Y A QUELQU'UN ICI !
AHHH...
HEIN ?
ET MERDE !! IL EST EN TRAIN DE LUI MARCHER DESSUS !!
NE RESTE PAS LÀ, LE SQUELETTE !!!
ALORS ?!
EH ?!
ALORS C'EST À CAUSE DE LUI SI J'ARRIVAIS PLUS...
... À BOUGER MES JAMBES ?!
EEEHH ?! T'ES QUI, TOI ?!

IL NE VEUT PAS ADMETTRE QU'IL LUI A MARCHÉ DESSUS ?!!
!?
TU DIS QUOI DE MON COUP DE BOULE DANS TON PIED ?!
TU VAS PETIT À PETIT RESSENTIR LA PUISSANCE DE MON ATTAQUE !!
!!!

"COUP DE BOULE DANS TA SEMELLE" !!
IL A MÊME DONNÉ UN NOM À CETTE ATTAQUE !!!
BROOK VS ZEO
N'EN RAJOUTE PAS, TOI !!!
DÉSOLÉ D'AVOIR PIÉTINÉ TA TÊTE !!

ON VA SE RETROUVER PIÉGÉS NOUS AUSSI !!!
ARRÊTEZ DE CREUSER DES GALERIES !!
STOP, DARUMA-SAAAN !!
UWAA AH !!!
GA-THWACK
GA-THWACK
DOKI

OÙ EST-IL ? CETTE TÊTE DE CORAIL...?
!!!
KYAKYAA ! TU PENSES RÉUSSIR À ME BATTRE SOUS TERRE ?!
TU PEUX SORTIR, CHOPPER !!
UN MEMBRE DE L'ÉQUIPAGE DU CHAPEAU DE PAILLE...
JE L'AI À MA MERCI, DOGON...!!
HEIN ?
JE VAIS TE RÉDUIRE EN BOUILLIE, ZUGAN !!!
JE SENS L'ODEUR D'UN ENNEMI...!!
BAISSE-TOI, USOPP !!
!?
OK !
J'ARRIVE !!

KYWA AH !!!
"HIS-SATSU MIDORI BOSHI" !!!
TU AS PENSÉ À RELIER LES GALERIES, CHOPPER ?!
HEIN ?!
ET COMMENT !!
ON A DÉJÀ AFFRONTÉ UN SPÉCIALISTE DES GALERIES ! C'ÉTAIT À ALABASTA !!
WAHAHA HAHA !!
GAAAA AAH !!
"HORN CANNON"
"ELF*"
(* ONZE EN ALLEMAND)
ESPÈCE DE...!!!!
!!?
CETTE EXPÉRIENCE NOUS AURA ÉTÉ PAYANTE !
SALE TÊTE DE CORAIL !!!
"HERBE EXPLOSIVE : TÊTE DE MORT" !!!
!!!
DOWA AAAAH !!
GYAA AAH !!

HÉ ! J'AI DEMANDÉ DU RENFORT, LÀ !!!
C'EST PARTI ! TU ME COUVRES, OK, CHOPPER ?
DAIRUMA VS USOPP
JE VAIS FAIRE PLEIN DE TROUS DANS TON LONG NEZ !!
CHOPPER ...?
DOSUN VS CHOPPER
DE LA PUISSANCE ? ÇA TOMBE BIEN, J'EN AI À REVENDRE !!
TU NE ME VAINCRAS JAMAIS !!
HÉ HÉ
JE VAIS TE MONTRER TOUTE L'ÉTENDUE DE MA PUISSANCE, GYABANN !!
HÉ !! CHACUN D'EUX RETIENT UN COMMANDANT !!
HMPH !
UHHHH !!!

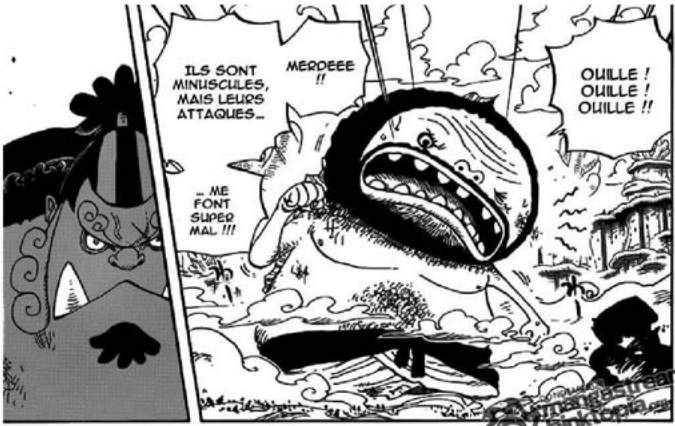
ILS SONT MINUSCULES, MAIS LEURS ATTAQUES...
MERDEEE !!
OUILLE ! OUILLE ! OUILLE !!
... ME FONT SUPER MAL !!!

RESTEZ EN RETRAIT !!
N'INTERFÉREZ PAS DANS LEURS COMBATS !!
あああああ...
ON EST SUPPOSÉS FAIRE QUOI SI LES COMMANDANTS SE FONT BATTRE ?!

EST-CE QUE L'ÎLE SERA RÉELLEMENT DÉTRUITE ?!
QU'EST-CE QUI NE VA PAS, MADAME SHIRLEY ?!
J'ESPÈRE QUE SHIRAHOSHI ET LES AUTRES SONT SAINS ET SAUFS...!!
CET ENFOIRÉ DE HODY !!
QU'ON S'OCCUPE DE LEURS BLESSURES !!
PRINCESSE !!!

ギゴ
HAH
HAH
ゴゴ
ゴゴゴゴ
HAH
HAH
TU VEUX TOUT PROTÉGER, CHAPEAU DE PAILLE ?!
DE BELLES PAROLES POUR UN ÊTRE INFÉRIEUR COMME TOI !!!
MAIS C'EST DÉJÀ TROP TARD !!
!?

TU AS RAISON !! ON NE PEUT PAS LAISSER FAIRE ÇA !!
SI SA CAPACITÉ DEVAIT S'ANNULER ALORS QUE L'ARCHE EST AU-DESSUS DE L'ÎLE, J'IMAGINE MÊME PAS LE DÉSASTRE !!!
RYUU...!! HAAH...
SI DECKEN VENAIT À MOURIR...
DO NOT MIRROR mangastream.com pinktopia.org
UWAA AAAH !!!
"KIRI-SAME" !!!
SHIRA-HOSHI ! TU DOIS NAGER VERS LE CÔTÉ !!!
RYUU-BOSHI !!
C'EST LA RAISON POUR LAQUELLE J'AI TRANSPERCÉ DECKEN !!
SA CAPACITÉ DOIT S'ANNULER...
PERSONNE NE VOUS A RIEN DEMANDÉ !!!

GRAND-FRÈRE HOSHI !! RAPPROCHE-NOUS DE FROUSSAHOSHI !!
JE VOIS !! SI LE NAVIRE S'APPÊTE LÀ, IL VA S'ÉCRASER SUR L'ÎLE ET TOUS SES HABITANTS !
CA MARCHE !!
ALORS QUE FROUSSAHOSHI A FAIT TOUS CES EFFORTS POUR ÉLOIGNER L'ARCHE...
?
COMMENT ?!!
AHH !! SHIRAHOSHI NAGE VERS LE CÔTÉ !
REGARDE LA RÉALITÉ EN FACE, CHAPEAU DE PAILLE ! TES COMPAGNONS VONT TOUS Y RESTER !!
!!
HAH !! VOUS N'IREZ PAS PLUS LOIN !!
SALE PETITE PESTE !!!
SUIS-MOI, NOAH !!
PANT
PANT

BROUILLE-TOI DE CREVER, DECKEN !!
LÂCHE-MOI !! SI L'ARCHE CHANGE DE POSITION, J'AURAI FAIT TOUT ÇA POUR RIEN !!
PAR ICI, NOAH !!!
JE NE TE LAISSERAI PAS FAIRE !!
MERDE...!!
YOSH !! NE T'ARRÊTE PAS, FROUSSAHOSHI !!!
IL EST TOUJOURS CONSCIENT, MÊME EN ÉTANT AU BORD DE LA MORT... ÇA EXPLIQUE POURQUOI L'ARCHE NE TOMBE TOUJOURS PAS !!
UNGH... J'AI PLUS DE FORCE...!!
HOOY... SALAUD ! JE N'TE LE PARDONNERAI JAMAIS !!
ZEEEH... ZEEH...
À L'INTÉRIEUR DE NOAH
LE BATEAU COMMENCE À BOUSILLÉ LATÉRALEMENT !!
MA MAIN GAUCHE TE GARDE EN MÉMOIRE...!!
ずるっ !!!
HEIN ?!
JE VAIS TE HARCELER JUSQU'À CE QUE TU CRÈ...

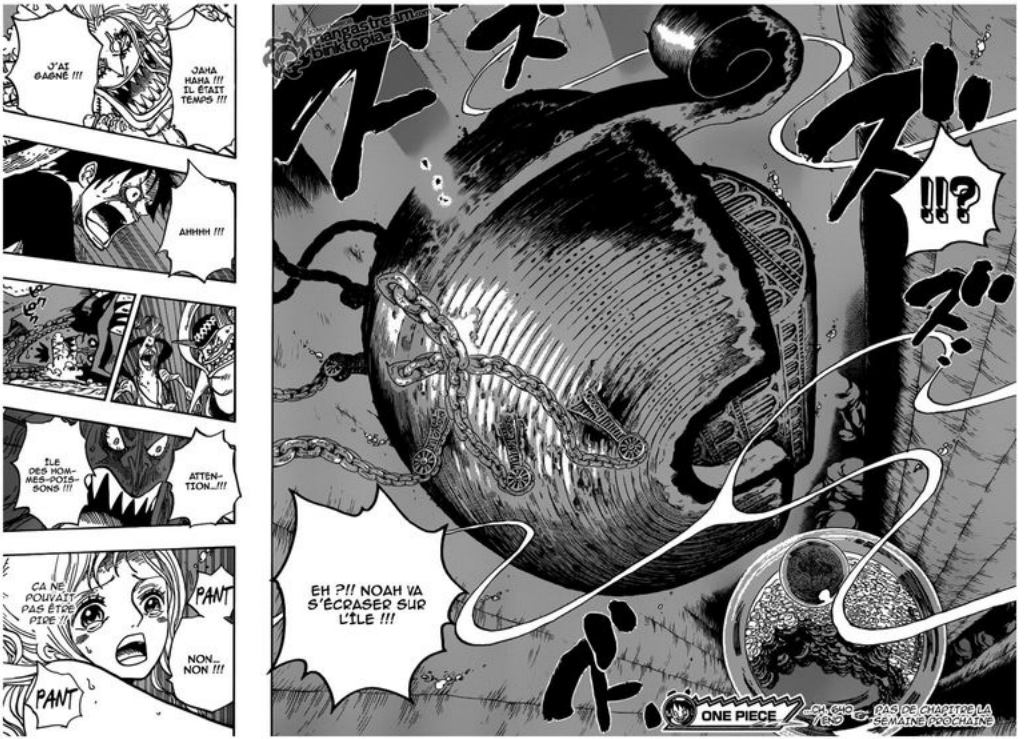
J'AI GAGNÉ !!!
JAHA HAHA !!! IL ÉTAIT TEMPS !!!
AHHHH !!!
ÎLE DES HOMMES-POISSONS !!!
ATTENTION...!!!
CA NE POUVAIT PAS ÊTRE PIRE !!
PANT
NON... NON !!!
PANT
EH ?!! NOAH VA S'ÉCRASER SUR L'ÎLE !!!
!!?
ONE PIECE
PAS DE CHAPITRE LA SEMAINE PROCHAINE

ワンピース ONE PIECE

641: "QUI ES-TU ?"

ENFIN, TU ES MORT !!
DANGER IMMINENT !!
LA CAPACITÉ DE DECKEN S'EST ARRÊTÉE !!
"NOAH" VA S'ÉCRASER EN PLEIN SUR L'ÎLE DES HOMMES-POISSONS !!!
CREVEZ, PIRATES DU CHAPEAU DE PAILLE !!!
NE VOUS METTEZ PAS SUR LE CHEMIN DE MA RE-VANCHE !!!
DO NOT MIRROR
mangastream.com
binktopia

SI NOAH S'ÉCRASE SUR L'ÎLE, LE ROYAUME ET LE RESTE... TOUT SERA FINI
MÊME LA "MISSION" QU'ON PROTÈGE DEPUIS DES SIÈCLES, ET QUE NOAH A PORTÉE !
HODY !!!
IL Y A DES CENTAINES D'ANNÉES, UNE PROMESSE A ÉTÉ FAITE À UN "GRAND HOMME"...
DE GARDER CE BATEAU SUR LE SOL DE L'OCÉAN ET D'ATTENDRE...
ÉCOUTEZ-MOI, LES ENFANTS... CETTE ARCHE, "NOAH", N'EST PAS QU'UNE ÉPAVE DU PASSÉ !!
ON VA TROUVER LA SOURCE DE SON MOUVEMENT ET L'ARRÊTER, QUOI QU'IL ARRIVE !!!
COMPRIS, PÈRE !!
CE BATEAU N'A POUR L'INSTANT NI MISSION, NI MESSAGE !!! SI ON LE LAISSE S'ÉCRASER, IL RESTERA UN MYSTÈRE !!
ON NE DOIT PAS LAISSER LE "NOAH" ÊTRE ENDOMMAGÉ, JUSQU'AU JOUR PROMIS !!

mangastream.com
binktopia.org

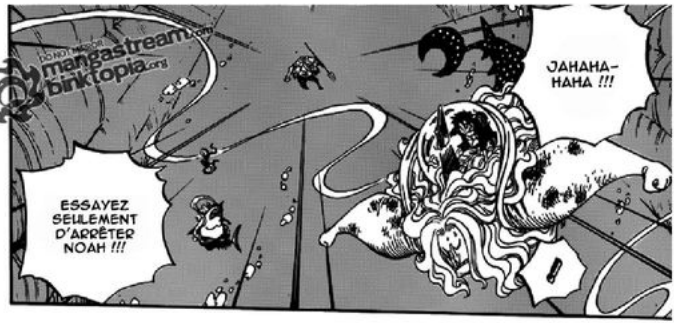

JE NE VOIS PAS D'AUTRE MOYEN DE LA SAUVER !!
OK, MAIS Y A T-IL UN AUTRE MOYEN DE SAUVER L'ÎLE ?! ON N'A PAS DE TEMPS !!
IL NE FAUT PAS, "CHAPEAU DE PAILLE" !! TANT QU'IL Y A UNE ONCE DE CHANCE DE LE SAUVER...
DECKEN EST PEUT-ÊTRE ENCORE EN VIE !! ON DOIT LE RÉVEILLER !
COMME JE T'AI DIT, NOAH PORTE EN LUI DE L'HISTOIRE ANCIENNE POUR LE FUTUR !!!
LES GENS SUR CETTE ÎLE ME SONT TOUS PRÉCIEUX !!!
ATTENDS ICI, "NOAH" !!!
JAHA-HAHAHAHA !! VOUS VOUS DISPUTEZ ENTRE CAMARADES ?!!
ET ON FAIT QUOI SI IL EST DÉJÀ MORT ?!
SI ON ARRIVE À CHANGER LA TRAJECTOIRE DU BATEAU, ON DEVRAIT POUVOIR SAUVER LES DEUX !!
SHIRA-HOSHI !!! NE T'APPROCHE PAS DU BATEAU !!!
DECKEN-SAMA !! SI VOUS ÊTES TOUJOURS VIVANT, FAITES-LE VENIR VERS MOI !! LAISSEZ L'ÎLE DES HOMMES-POISSONS SURVIVRE !!!
ああん

ドーン
UMI-DAIKO
KARATÈ DES HOMMES-POIS-SONS !!
!!?
SHIRA-HOSHI !!
!?
FRÈRE MANBOSHI !!!
JA-HAHA...
!!?
ガ!!

CHAPEAU DE PAILLE !!!
DO NOT MIRROR
mangastream.com
binktopia.org

!!!!!!
!!!
MERDE !!
LE BUSO-SHOKU EST PUISSANT POUR DES COUPS ET DES IMPACTS ...
MAIS MON HAKI N'EST TOUJOURS PAS ASSEZ PUISSANT POUR CE GENRE D'ATTAQUE...
HAA

SUR LE PONT, N'EST-CE PAS ?
C'EST L'AIR...
FWSHK!
FWSHK!
ZEE-EH...
GUGU GU...
MAIS CE QU'IL TE FAUT VRAIMENT... HAA... HAA...
HHHHN... HAAA...
ALORS, TU VEUX COMBATTRE SUR LE BATEAU QUI DÉGRINGOLE...

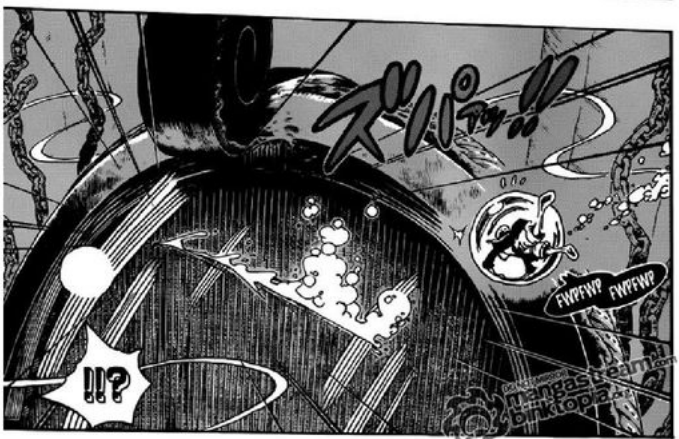
ズパ!!
FWPFWP
FWPFWP
!!?

ELLE NE VA PAS POUVOIR RÉSISTER... JAHAHAHA...
SI JE FAIS UNE ASSEZ GROSSE COUPURE DANS CETTE BILLE...
ALORS C'EST ÇA SON PLAN !!
AHH !!

ゴゴゴ
ゴゴゴ
!!!

HODY...!!! NE TE METS PAS SUR NOTRE CHEMIN !!!
ガガッ!!
QUI ES-TU, ESPÈCE DE SALAUD ?!!!
EST-CE QUE TU SAIS COMBIEN DE VIES SONT EN DANGER SUR L'ÎLE ?!!
HAHAA !! IL SUFFIT DE QUELQUE CHOSE COMME ÇA, ET VOUS, LES HUMAINS, VOUS NE POUVEZ PLUS RIEN FAIRE !! TU VAS APPRENDRE LA DIFFÉRENCE ENTRE VOUS ET LES HOMMES-POISSONS !!
TU VEUX ARRÊTER NOAH ?! MAIS TU NE PEUX MÊME PAS ME BATTRE !
BORDEL !! L'AIR S'ENFUIT !!

« ULTRA »
!!
« MARINE »
!!!
COMMENT PEUX-TU FAIRE ÇA, HODY ?!!
POURQUOI ?!
ヒュ!!

!!
!!!
!!!
FRÈRE FUKABOSHI !!!
!?
...! MAIS QUI ES-TU ENFIN ...?!
FRÈRE-HOSHI !!
TU PERPÉTUES CETTE « VENGEANCE » CONTRE LES HUMAINS, AINSI QUE LA HAINE ET LA RAGE DES HOMMES-POISSONS...
HAA
ET TU LA DÉVERSES TOUT ENTIÈRE SUR L'ILE DES HOMMES-POISSONS ...!!!
HAA
TU AVAIS PRÉVU DE PRENDRE LE POUVOIR ET DE GOUVERNER L'ILE DES HOMMES-POISSONS, ET MAINTENANT TU VAS LA BALAYER ET L'EFFACER DE TOUTE EXISTENCE !!
ET TU TE DÉBARRASSES DE TES CAMARADES DU DISTRICT DES HOMMES-POISSONS !!!

MAIS QUE T'EST-IL ARRIVÉ, BORDEL ?!! QU'EST-CE QUE LES HUMAINS ONT BIEN PU TE FAIRE POUR TE RENDRE COMME ÇA ?!!
MAIS SI TU ACCOMPLIS TON BUT, QUE VA-T-IL TE RESTER ?!!
... ET PLUS QUE QUICONQUE, TU AS CETTE HAINE ÉCRASANTE DES HUMAINS !!!
!!?
mangastream.com

ズバッ!!!
FRÈRE FUKABOSHI !!!
LUFFY AU CHAPEAU DE PAILLE !!
!?
TU M'AS RENCONTRÉ DANS LA RÉSERVE D'AIR IL N'Y A PAS LONGTEMPS !!
SUR LE PONT ?! J'Y VAIS !
HODY !!
« NOAH » EST DANS MON CHAMP DE VISION DEPUIS QU'IL COULE VERS L'ÎLE !!
J'AI TOUT ENTENDU DE CE QUI VIENT DE SE PRODUIRE !!
TOUT EST PRÊT.
HEY, FRÈRE-HOSHI, DÉPÊCHE-TOI !!
UNE SECONDE, L'ENDROIT EST PEUT-ÊTRE INONDÉ.

ON AURA BESOIN D'UNE IMMENSE QUANTITÉ D'AIR !!
VOUS, DIRIGEZ-VOUS VERS LA RÉSERVE D'AIR IMMÉDIATEMENT !!
PRÉPAREZ L'ÉNORME SOUFFLE NÉCESSAIRE POUR PRESSURISER L'ÎLE !!
ÎLE DES HOMMES-POISSONS, ENTRÉE PRINCIPALE
PRINCE FUKABOSHI !!
TU PENSES VRAIMENT QU'IL VA TE LAISSER CHOISIR UN TERRAIN QUI TE FAVORISE, JUSTE COMME ÇA ?!
ON NE PARLE PAS DE DECKEN, MAIS D'HODY...
JE VAIS LE BATTRE LÀ-BAS !!
ÇA IRA, IL Y A DE L'AIR SUR LE PONT, PAS VRAI ?!
UN MINI DEN-DEN MUSHI...!! TIENS, PRENDS-LE !
HEY !! T'ES LÀ ? JE FAIS COMMENT POUR L'AIR ?!
MES FRÈRES... TOUT LE MONDE ...!!
LUFFY-SAMA !! QU'ALLONS-NOUS FAIRE POUR "NOAH" ?!
!
OCCUPEZ-VOUS DES PRÉPARATIONS !! ET DÉPÊCHEZ-VOUS !!!

SI ON CRÉE UNE BULLE AVEC TOUT L'AIR DE LA RÉSERVE...
ET QU'ON TIRE AVEC SUR « NOAH », ÇA VA L'ENVELOPPER ET TE FOURNIR DE L'AIR !!
LA BULLE N'AURA CEPENDANT AUCUNE PROPRIÉTÉ DE FLOTTAISON...
JE SAIS QUE C'EST TROP EN DEMANDER, MAIS ON N'A PAS D'AUTRE CHOIX QUE DE TE LAISSER FAIRE !!
JE PEUX M'OCCUPER DES SITUATIONS DIFFICILES...
DÉPÊCHEZ-VOUS ET FAITES-LE !! TANT QU'IL Y A DE L'AIR, JE POURRAI FAIRE QUELQUE CHOSE !!
DONC UNE FOIS ENVELOPPÉ, « NOAH » NE FLOTTERA PAS NON PLUS !!
EN D'AUTRES TERMES, IL NE S'ARRÊTERA PAS DE COULER !!

LUFFY-SAN !!
COMPRIS !!
ON TE LAISSE T'OCCUPER DE L'ÎLE DES HOMMES-POISSONS !!
ゴゴゴ
NDT: REQUIN TRANCHANT
KIRISAME
!!!
KYAAAH !!!
CHAPEAU DE PAILLE !! SHIRAHOSHI ...!!
QUE PENSES-TU POUVOIR FAIRE EN ATTEIGNANT « NOAH » ?!!
UN SIMPLE HUMAIN ET UNE SIRÈNE !!

UWAAAAAAH~ !!!
BORDEL, IL EST CO-RIACE !!
!!
GUUUH !!!
ONE PIECE
641
/END

DO NOT MIRROR mangastream toriktopia.org

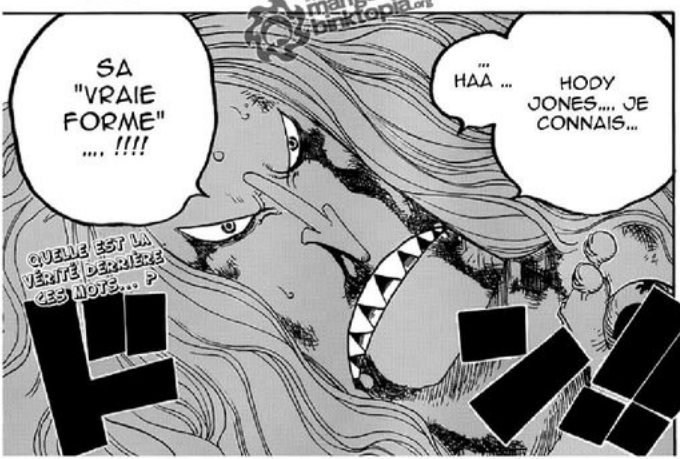

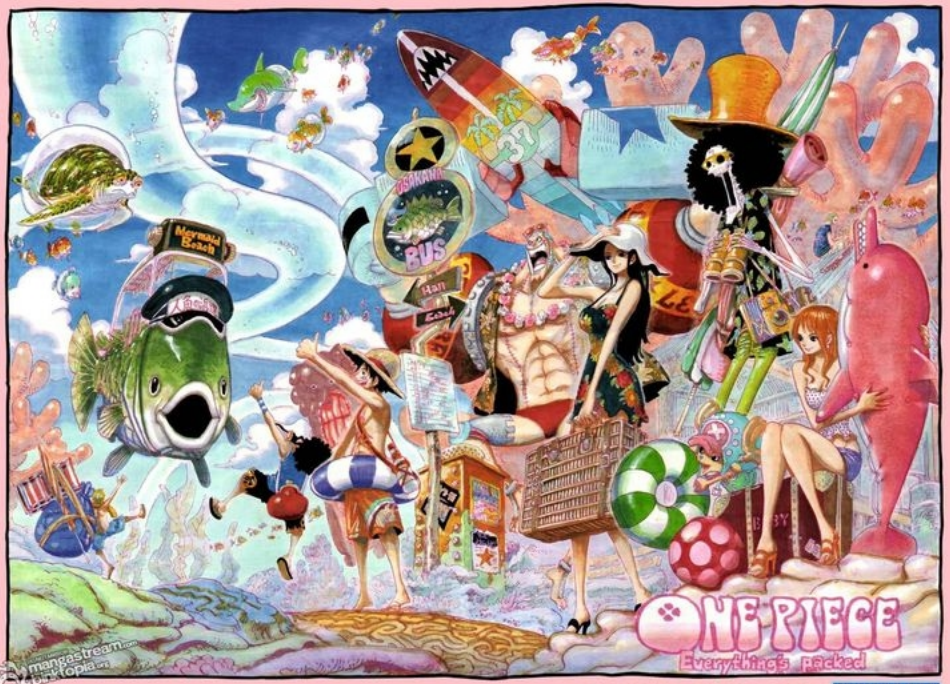

mangastream.com
bluktopia.com

CHAPITRE 642 : ECLATS DE DIGNITÉ

EIICHIRO ODA

FORÊT SOUS-MARINE
QUELQUES MINUTES PLUS TÔT
QUELQUE CHOSE D'ÉTRANGE SE PRÉPARE...
LES BALEINES ET LES POISSONS...
SE SONT TOUS ENFUIS DE L'ÎLE !

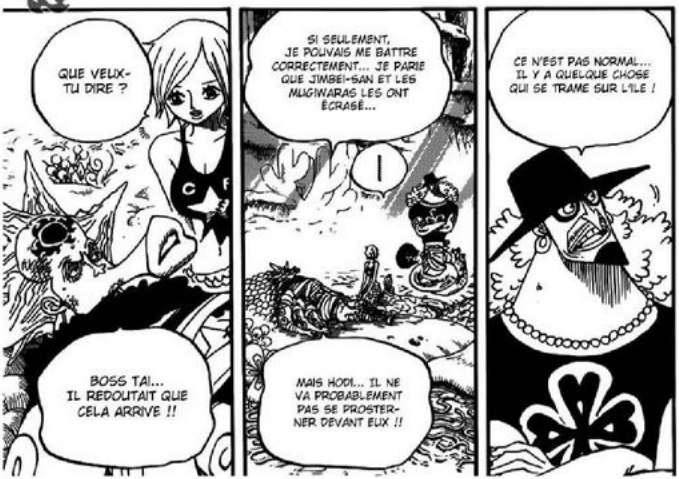
QUE VEUX-TU DIRE ?
BOSS TAI... IL REDOUTAIT QUE CELA ARRIVE !!
SI SEULEMENT, JE POUVAIS ME BATTRE CORRECTEMENT... JE PARIE QUE JIMBEI-SAN ET LES MUGIWARAS LES ONT ÉCRASÉ...
MAIS HODI... IL NE VA PROBABLEMENT PAS SE PROSTERNER DEVANT EUX !!
CE N'EST PAS NORMAL... IL Y A QUELQUE CHOSE QUI SE TRAME SUR L'ÎLE !

EVACUER L'ILE !!
ILE DES HOMME-POISSONS
IL Y A UN AVIS DU MINISTÈRE DE GAUCHE !
SI QUELQUE CHOSE COMME ÇA NOUS ARRIVE À NOUVEAU
MAIS CE QUI EST SUR C'EST QUE "NOAH" VA S'ÉCRASER SUR L'ILE !
JE NE COMPRENDS PAS TROP CE QUI SE PASSE
LES COLLINES DE CORAIL
L'ILE N'EN SORTIRAIT PAS INDEMNE !!
ILS DISENT QUE LA PRINCESSE SHIRAHOSHI A FAIT UNE DIVERSION POUR ÉLOIGNER NOAH DE L'ILE !!
J'AI UN MESSAGE DE LA PLAZA
NOUS DEVONS NOUS ENFUIR DE L'ILE !!
NOUS DEVONS FAIRE CE QUE LES MINISTRES NOUS ONT DIT !
QUOI ?!

CET ENFOIRÉ !! QUI AURAIT CRU QU'IL IRAIT AUSSI LOIN !!
C'EST CE QU'IL DISAIT !
DECKEN EST SUR LE NOAH À L'INSTANT ?!
VILLE DE "WATER-WHEEL"
DONC, NOUS SOMMES SENSÉS NOUS ENFUIR EN LA LAISSANT DERRIÈRE NOUS ?!
C'EST VRAI QUE LA PRINCESSE S'EST SACRIFIÉE POUR NOUS ?!
TOUT LE MONDE, QUITTEZ L'ILE !!
NOUS NE SAVONS PAS QUAND L'ARCHE TOMBERA SUR NOUS !
HÔTEL PARTICULIER DE CORAIL
ALLEZ-VOUS EN DE L'ILE !
UUUH...
ETES-VOUS EN TRAIN DE REFUSER CET ACTE DE BONTÉ ?!
LA PRINCESSE NOUS A DONNÉ CE TEMPS POUR QUE NOUS PUISSIONS NOUS ÉLOIGNER DE CET ENFOIRÉ !!

VOUS ALLEZ BIEN ?!
VOTRE MAJESTÉ !!

ALLER-PENSER QU'UNE CHOSE COMME L'ARCHE PUISSE BOUGER !! CET ENFOIRÉ DE DECKEN...
OUI CHEF !
AVEZ-VOUS VU LE NOAH ?
CA IRA
NOUS SOMMES TELLEMENT DÉSOLÉ, NOUS NE SOMMES PAS DIGNES D'ÊTRE VOS SERVANTS !
SI L'ARCHE RENTRE EN COLLISION AVEC LA PRINCESSE ET L'ÎLE, TOUT SERA FINI COMME C'ÉTAIT ÉCRIT.

VOUS DEVRIEZ VOUS DÉPÊCHEZ AUSSI, VOTRE MAJESTÉ !!
OUI, C'EST BIEN...
NOUS AVONS IMMÉDIATEMENT ENVOYÉ UN AVIS D'ÉVACUATION AUX HABITANTS !
NOUS AVONS TOUS DE SUITE PRIS EN MAIN LA SITUATION

J'ATTENDRAIS LA PRINCESSE.
NON.
!?
わあああああ
!!!!!!
QU'EST-CE QUE ÇA ?
ドオオオオオオオオオオ
VOUS TOUS !!
DITES-MOI CE QUI SE PASSE !
MAIS COMBIEN DE PIRATES IL Y A ICI ?!

DO NOT MIRROR
mangastream.com
binktopia.org

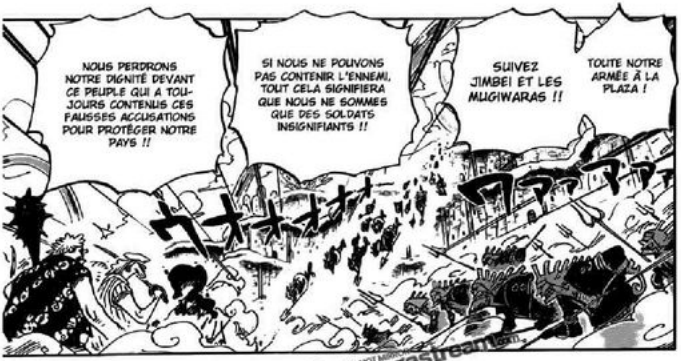

DO NOT READ mangastream.com mangatopia.org

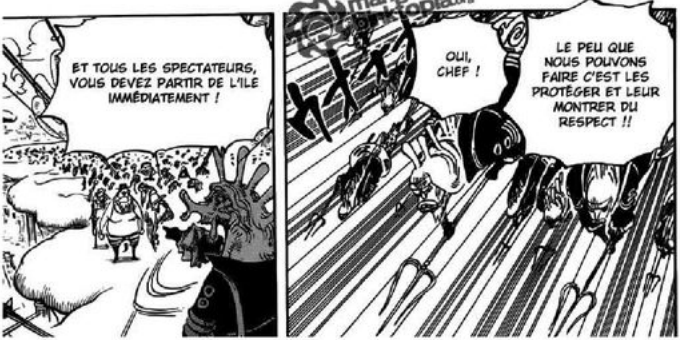

VOUS VOULEZ QU'ON S'ENFUIT EN LEUR TOURNANT LE DOS ?!
BIEN QU'ILS SOIENT DES HUMAINS, LES PIRATES DE CHAPEAU DE PAILLE SE BATTENT POUR L'ÎLE !!
QUOI ? EN PARTICULIER VOUS, LES FEMMES ET LES ENFANTS ! PARTEZ !
PAS QUESTION !
C'EST PAS LE MOMENT DE LES ADMIRER !! DÉPÊCHEZ-VOUS D'ALLER À LA PLAZA !!
OUI, CHEF !
MOI AUSSI, MINISTRE DE DROITE !
MOI AUSSI !
MÊME SI NOUS NE POUVONS RIEN FAIRE, NOUS PLAÇONS NOTRE DESTIN ENTRE LEURS MAINS !
C'EST VRAI ! NOUS SOMMES CEUX QUI LEUR ONT DEMANDÉ LEUR AIDE !
UGH...
C'EST POURQUOI JE VOUS LAISSE FAIRE CE QUE VOUS VOULEZ !
TOUT LE MONDE A SES CROYANCE ET SES RAISONS !!
JE VAIS ME FAIRE ENTENDRE PAR TOUS LES SPECTATEURS !!
ÉCOUTEZ-MOI, C'EST MON DEVOIR DE VOUS TRANSMETTRE CELA !

TUEZ-LES !!
C'EST L'ARMÉE DE NEPTUNE !! ON PEUT LES CONTENIR NOUS-MÊME !!
ILS ARRIVENT PAR L'AUTRE CÔTÉ !!
AVANCE ! "TANK D'ESCLAVES" !!
PANT
PANT
TRAINEZ-LE ET METTEZ-LE AVEC LES PIÈCES DÉTACHÉES !!
OUPS, TROP UTILISÉ
HUUUH ...
QUEL MINABLE !!

mangastream.com
bookfopia.org

GUFUFUFUFU !! FUGAHGWAFAH !! ES-TU SWURPRIS ? JE SUIS UN TIGRE POISSON-GLOBE HOMME-POISSON (POISSON GONFLANT)

HUUP

ES-TU EFFRWA-YAIS ?

HIC

PAS VRAIMENT... POURQUOI TU PARLES SI VITE ?

SI JE NE PWARLE PAS VWITE, TOUT L'WAIR PWARTI-RAS !!

HAP

LE KRAKEN ÉTAIT PLUS GRAND QUE TOI.

QUOI ?!

HIC

DO NOT MIRROR mangastream.com binktopia.org

ET QUW'EST-CE QUWE TU PENSES DE CWA ?

ECARTEZ-VOUS !!

IL VA TOUT DÉTRUI-RE !!

WAAA-HHH !!

HÉ, TU DÉFONCES TA PROPRE ÉQUIPE !!
AIDEZ-NOUS !!
WADATSUMI-SAAAN !! ARRÊTEZ, S'IL VOUS PLAIT !!
GYAAAH !! ATTENDEZ UNE SECONDE !!
ET DWE CWA...
QUW'EST-CE QUE T'WAS DIS ?
TU ES TOUJOURS PLUS PETIT QUE LE KRAKEN.
EST-CE QUE TU PEUX LIBÉRER LES ESCLAVES !?
TU ES SÛR ? ILS ONT DE LA RANCUNE ENVERS L'ILE DES HOMME-POISSONS, NON ?
NICO ROBIN !!

mangastream.com
binktopia.org

NDT : WINGS : AILES EN FRANCAIS.

ドパ
C'EST JUSTE UN PEU DE SALIVE !!"
GWAA-ARGH
NDT : C'EST UN JEU DE MOTS. "TSUIBASA" C'EST DES AILES ET "TSUIBA" C'EST LA SALIVE.
C'EST CE QUI ARRIVE QUAND ON SOUS-ESTIME L'ÉLITE...
DOMMAGE POUR TOI-CH !! C'ÉTAIT MON CLONE "INK" CALAMAR !
FRANKY FIREBALL
WOUAAAH !! ÇA VA ME TRANSFOR-MER EN CALA MAR GRILLÉ !

TU ES CELUI QUI L'A LANCÉE ?!
HEIN ?
LA VOICI !! LA NOUVELLE ARME DU GÉNÉRAL FRANKY !!
UNE BOULE DE FEU LANCÉE PAR SON ESTOMAC !!
"HEAVY POINT" !
COMMENT OSES-TU REGARDER AILLEURS ALORS QUE TU TE BATS CONTRE MOI, GYABAAAN !!
"HEAVY GONG" !!
"T-SHOT" !!

C'ÉTAIT PROBABLEMENT PAS LA BONNE FORME POUR ARRÊTER UN MARTEAU...
OW, OW, OM, OW !!
HÉ, CHOPPER ...
JE SAIS QUE TU VOULAIS RESSEMBLER À UN HUMAIN... MAIS LÀ TU RESSEMBLES À UN MONSTRE.
どぐぁっ!
NYUUU !! IL A ARRÊTÉ MON MARTEAU À MAINS NUES ?

JE VAIS TOUT DÉCOUPER !! QUICONQUE OSERA RIRE !! UIIII !!
MAINTENANT, JE VEUX JUSTE ÊTRE UN MONSTRE QUI PEUT AIDER LUFFY !!
HEHE... JE SUIS AU-DELÀ DE ÇA MAINTENANT !!
JE VOIS...
J'AI RÉALISÉ QU'À L'ÉPOQUE, LA RAISON POUR LAQUELLE JE VOULAIS DEVENIR HUMAIN... ÉTAIT JUSTE POUR AVOIR DES AMIS !!

NDT : ZORRO UTILISE LE "KEKKAI" QUI PERMET D'UTILISER DE L'ÉNERGIE OU DE CRÉER UNE SORTE DE BARRIÈRE OU QUELQUE CHOSE D'AUTRE...

ワンピース

ONE PIECE

CHAPITRE 643 : FANTÔME

A TRAVERS LES PONTS DU MONDE, VOL 26 : LES FORCES ALLIÉES SARUYAMA, À LA RECHERCHE DE L'ÎLE DES RÊVES "NAKROWA" !

わあああああああああ…
あ…
CHAOS SUR LA PLACE !
ARGH
!?
CLINK
HEIN ?!
SHLINK
AH ?
N ?!

HÉ, QU'EST-CE QUI SE PASSE ?!
QUI A LIBÉRÉ LES ESCLAVES DE LEURS CHAINES ?!
LES MENOTTES SE SONT OUVERTES !!
ESCLAVES, QU'EST-CE QUE VOUS FAITES ?!
WAAAH !
C'EST TOI ? C'EST TOI QUI NOUS AS SAUVÉS ?!
JE NE PEUX RIEN REFUSER À UN VRAI SÉDUCTEUR.
!?
SI VOUS VOULEZ REMERCIER QUELQU'UN, ADRESSEZ-VOUS À BOSS JINBEI !

HAMOHAMO HAMO !! JE T'AI EUE !!
ガっ!!!
AH !
QU'EST-CE QUE TU CROIS FAIRE !!
!!
CUERPO* FLEUR !!
!?
HM ?
フワッ…
にゅっ…
NDT : CORPS EN ESPAGNOL
HEIN ? C'EST QUI ? LÂCHE-MOI !!
QUOI ?!! DEPUIS QUAND TU ES SUR MON DOS ?!
HÉ !!
TOI ! COMMENT TU PEUX ÊTRE À DEUX ENDROITS EN MÊME TEMPS ?!
NYUNYU NYUNYU !
RESTE CALME, TOUT SERA BIENTÔT TERMINÉ.
mangaconfidentiel

mangareader.net

JE L'AI PERDUE DE VUE . . .
CETTE PERSONNE.
HEIN ?
HEIN ?!
TAPIS DE CAMOUFLAGE !!
JE SUIS ICI, IMBÉCILE... FUFUFU
TU SERAS MORT LONGTEMPS AVANT DE M'AVOIR REMARQUÉ !!
GYAAA AAAH !
J'AI ENTENDU UNE VOIX QUI VENAIT DE LÀ !!
mangareader.net

TU PEUX MOURIR EN PENSANT ÇA SI TU VEUX... *TOUSSE* !!
JE T'AI TOUCHÉ, N'EST-CE PAS ?
LA LAME DE TON ÉPÉE EST DÉTRUITE !!
TOUSSE!! SQUELETTE ! TU VOIS, À CAUSE DE MA TECHNIQUE DE DESTRUCTION D'ARME...
ARGH !
!?
"FLÉAU DE L'ESPRIT" !!
66 TÊTES !!
NDT : JEU DE MOTS, 66 EST LU ROKUROKU, SOIT LOCK LOCK (EMPRISONNEMENT)
DURANT CES DEUX ANNÉES...
J'AI APPRIS À MAÎTRISER LE VRAI POUVOIR DU FRUIT "YOMI YOMI" !!
GYAAA AAAH !!
mangareader.net

EN JOUANT DE LA MUSIQUE, JE PEUX TOUCHER LES ÂMES DES AUTRES PERSONNES... DANS CE MONDE, JE PEUX MÊME DEVENIR UN FANTÔME !!
ÉMET SANS ARRÊT UNE ÉNERGIE SEMBLABLE À DE LA MÉTÉO !
MAIS POUR EXISTER, MON ÂME...
L'ÂME D'UN HUMAIN DÉCÉDÉ EST CENSÉE SE DIRIGER VERS LE PAYS DES MORTS
NON.
!?
LE POUVOIR QUI ME PERMET DE VIVRE DANS CE MONDE...
J'AI BATTU UN DES PIRATES DE CHAPEAU DE PAILLE !!
QUAND J'ESSAIE DE SORTIR DE MON CORPS, J'EXISTE TOUJOURS DANS CE MONDE, ET LES GENS PEUVENT ME VOIR SOUS CETTE FORME.
ギャアアア
QUOI!!!!!! ?!
C'EST MON ÂME !!!
CE NE SONT NI DES MUSCLES, NI DES ORGANES... NON...
フワッ...

TES ATTAQUES NE ME FERONT RIEN !! ET PUIS...
CETTE CANNE-ÉPÉE, QUE J'AI FAIT AIGUISER PAR LA TRIBU DES LONGS BRAS, JE L'AI APPELÉE...
TANT QUE MES OS NE SONT PAS VRAIMENT DÉTRUITS...
HAHA HAHAA ! ... BON.
J'AI DE L'ESPRIT...
W... WAA AAH !
"L'ÂME SOLIDE" !!
REGARDE CETTE ÉPÉE GELÉE !!
JE VAIS TE TRANSMETTRE LE FROID DE L'AUTRE MONDE... ENROBÉ DE LA TRAGÉDIE DE L'ÂME...
WAAAH !! C'EST FROID !!

TOUT LE MONDE A CE QU'IL LUI FAUT POUR LE VOYAGE DANS LE NOUVEAU MONDE.
JE NE PEUX PAS PERDRE !!
ASSURE-TOI, ILS VONT TOUS FINIR EN ALGUES MARINES !!
TU ES TELLEMENT INQUIET DU SORT DE TES AMIS, KYAKYAKYA !!
"DÉCOUPEUR DU DARUMA DE FEU !"
WAAAAH !! CHAUD CHAUD CHAUUUUUD !
TOI !!
KYA KYA !

JE SUIS UN REQUIN DE LA RACE DES SQUALELETS FÉROCES !!
KYAA AAA !!
NE SOIS PAS SI HÂTIF, REQUIN-TAUPE...
KYAKYA ! ON DIRAIT QUE TU N'ES RIEN D'AUTRE QU'UN FARDEAU POUR TES COMPAGNONS !!
TU N'AS FAIT QUE TIRER N'IMPORTE COMMENT !!
CE SERA FINI !!
1...2...3... DANS TROIS COUPS JE T'AURAI BATTU.
DIS PAS DE CONNERIES !!
!?
JE VIENS JUSTE DE FINIR DE POSER MON PIÈGE !!
JE MENTAIS BEAUCOUP PLUS AVANT ...
C'EST VRAI, JE ME SUIS DÉTÉRIORÉ
MAINTENANT JE PEUX VRAIMENT FAIRE CES CHOSES !!
ARRÊTE DE RÊVER, ENFOIRÉ !! ADMETS TA DÉFAITE !!

わあぁあああああ…
わあぁあ
PRRR
C'EST LE MINISTRE DE GAUCHE ?!
CLICK
C'EST LA POLICE DES FRONTIÈRES !!
JE SUIS AUX ABORDS DE LA PLAZA AVEC LE ROI !!
QUE SAVEZ-VOUS SUR NOAH, LES PRINCES ET LA PRINCESSE ?!
JE N'AI PAS LE TEMPS POUR ENTRER DANS LES DÉTAILS !!
JE VOUS DEMANDE DE RELAYER CE MESSAGE À TRAVERS TOUT LE ROYAUME !! EN CE MOMENT, L'ARCHE NOAH
A PERDU SON POUVOIR ET A COMMENCÉ À CHUTER DROIT SUR L'ÎLE DES HOMMES-POISSONS !!
QUOI ?!

VOUS DEVRIEZ POUVOIR COMMUNIQUER À TRAVERS LE PAYS GRÂCE À CE DEN-DENMUSHI NATIONAL !! DÉPÊCHEZ-VOUS !!
ALORS QUE TOUT LE MONDE SACHE DANS QUEL DANGER CE PAYS SE TROUVE !!
DANS LA TOUR DE CONTRÔLE DE LA RÉSERVE D'AIR !!
OÙ ÊTES-VOUS À PRÉSENT ?!
OUI !!
あぁぁぁぁ
mangastream.com
binktopia.org
CECI EST UN ORDRE OFFICIEL D'ÉVACUATION D'URGENCE !! L'ARCHE NOAH TOMBE À NOUVEAU DROIT SUR L'ÎLE !!
A TOUT LE ROYAUME, ICI LA RÉSERVE D'AIR DE L'ÎLE DES HOMMES-POISSONS
ゴゴゴゴゴ…
!!!?
PARTEZ IMMÉDIATEMENT DE L'ÎLE !!
DÉPÊCHEZ-VOUS !! LAISSEZ VOS AFFAIRES !!
わぁぁぁぁ
あぁぁ…
REGARDEZ !! C'EST CE QU'ON CRAIGNAIT !!

EVACUEZ VERS L'OCÉAN !!
LA BULLE VA ÉCLATER !!
L'ÎLE VA ÊTRE DÉTRUITE !!
VERS LA MER !!
PARTONS TOUS D'ICI, CE N'EST PAS SÛR !!
C'EST ENCORE DECKEN ?! CE PIRATE EST CINGLÉ !!
QU'EST-IL ARRIVÉ À LA PRINCESSE SHIRAHOSHI ?! LUFFY !!
EST-CE QUE LUFFY VA BIEN ?!
C'EST PAS VRAI !! ÇA REVIENT ?!

"BZZZZT"
TU M'AS RENCONTRÉ DANS LA RÉSERVE D'AIR, IL N'Y A PAS LONGTEMPS !!
LUFFY AU CHAPEAU DE PAILLE !!
"BZZZZT"
"BZZZZT"
!!?
MUGIWARA ?! MAIS QU'EST CE QUI SE PASSE AVEC LA RADIO ?!
LUFFY-SAMA !! QU'ALLONS-NOUS FAIRE POUR « NOAH » ?!
"BZZZZT"
CETTE CONVERSATION EST RETRANSMISE DANS TOUT LE ROYAUME !!
QUE FONT-ILS !!
"BZZZT"
"NOAH" EST DANS MON CHAMP DE VISION DEPUIS QU'ELLE COULE VERS L'ÎLE !!
J'AI TOUT ENTENDU DE CE QUI VIENT DE SE PRODUIRE !!
SHIRAHOSHI !! CHAPEAU DE PAILLE !!
JE ME MOQUE QUE CE SOIT DIFFICILE, FAITES-LE !!
CET HUMAIN !!
C'ÉTAIT PAS CHAPEAU DE PAILLE, LE KIDNAPPEUR ?!
C'EST QUOI CETTE CONVERSATION !! JE VIENS JUSTE D'ENTENDRE LA VOIX DE LA PRINCESSE !
ON N'A PAS D'AUTRE CHOIX QUE DE TE LAISSER FAIRE !!
"BZZZZT"
C'EST LA VOIX DE LUFFY !!
あああ

ON TE LAISSE T'OCCUPER DE L'ÎLE DES HOMMES-POISSONS !!
LUFFY-SAN !!
BZZZ ZZZT
!!?
POURQUOI ! L'ÉQUIPE DE SÉCURITÉ DES FRONTIÈRES FERAIT CONFIANCE À UN PIRATE HUMAIN ?!
PRINCE FUKABO-SHI !?
HÉ, CHAPEAU DE PAILLE !!
UN HUMAIN ?! STOPPER NOAH ?!
ILS VONT TENTER QUELQUE CHOSE ?!
.....!!
SA "VRAIE PERSONNALITÉ" .... !!!!
BZZ ZZZT
HOGY JONES... JE CONNAIS... HAA...
SHOUTA!

mangastream.com
onkopia.com

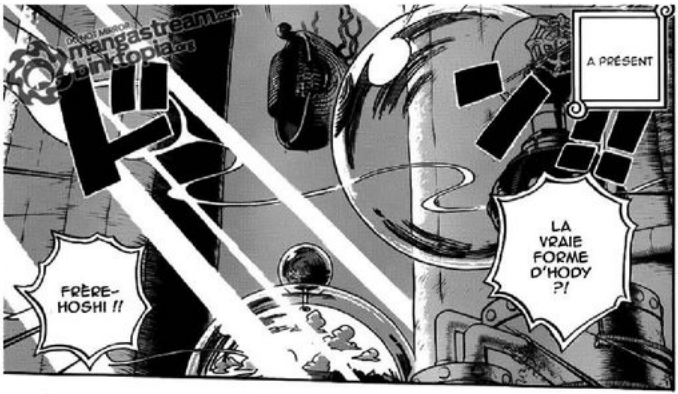

ILS CRAIGNENT QUE CETTE HAINE DE LEURS AÏEUX SOIT OUBLIÉE
LES NOUVEAUX PIRATES HOMMES-POISSONS SONT DES MONSTRES CRÉÉS PAR UNE HAINE DÉVORANTE
ILS CRAIGNENT LE JOUR OÙ LA HAINE ENVERS LES HUMAINS DISPARAÎTRA !! ILS VIVENT VITE ET MEURENT JEUNES !!
バリ バリ !!!
ILS SOUHAITENT QUE LES HUMAINS SOIENT MAUVAIS POUR JUSTIFIER LEUR CROISADE !!
WOO OOO OHHH HH !!
CES HOMMES ASSOIFFÉS DE SANG QUI NE VEULENT PAS LA PAIX AVEC LES HOMMES-POISSONS !
!!!!!
MAIS QUE T'EST-IL ARRIVÉ, BORDEL ?!!
QU'EST-CE QUE LES HUMAINS ONT BIEN PU TE FAIRE POUR TE RENDRE COMME ÇA ?!!
.....

RIEN DU TOUT
!!?
!!
NOUS AVONS ÉTÉ CHOISIS PAR LES CIEUX... ET NOUS AVONS OBTENU DU POUVOIR !!
NOUS DEVONS APPLIQUER UNE SENTENCE AUX HUMAINS.
ILS N'ONT AUCUNE SUBSTANCE... ILS SONT COMPLÈTEMENT VIDES !!
LEUR RANCUNE NE REPOSE ...
... NI SUR L'EXPÉRIENCE NI SUR UNE VOLONTÉ !!
!!!!
UN DANGER IMARRÊTABLE !!
ONE PIECE
第643話 おわり

ワンピース

ONE PIECE

CHAPITRE 644 : REPARTIR À ZÉRO

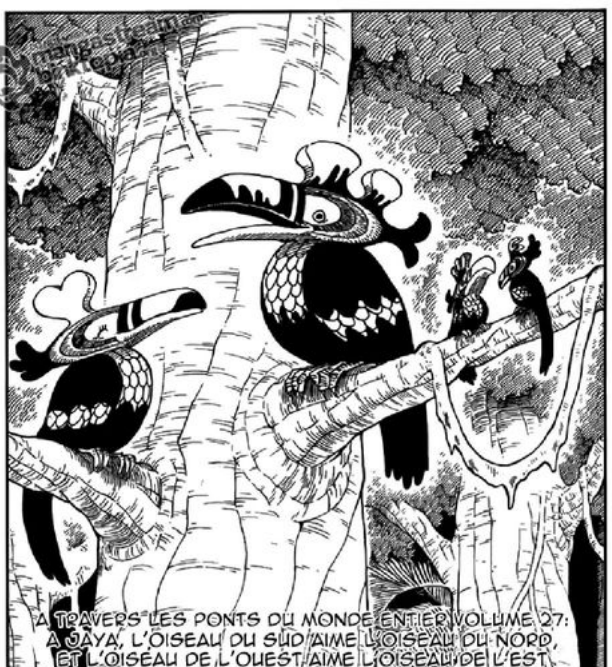

EIICHIRO ODA

HEY !! NE RESTEZ PAS LÀ !! FUYEZ !!
LA VRAIE PERSONNALITÉ D'HOGY... !?
QU'EST-CE QUI SE PASSE DANS LE CIEL ...!?
ILS N'ONT AUCUNE SUBSTANCE... ILS SONT COMPLÈTEMENT VIDES !!
VIDES ?!
NI SUR L'EXPÉRIENCE NI SUR UNE VOLONTÉ !!
LEUR RANCUNE NE REPOSE
COUREZ !!!
ON PEUT DÉJÀ VOIR L'OMBRE DE NOAH DANS LE CIEL !
QU'EST-CE QUE LE PRINCE FUKABOSHI ESSAIE DE NOUS DIRE ...!?

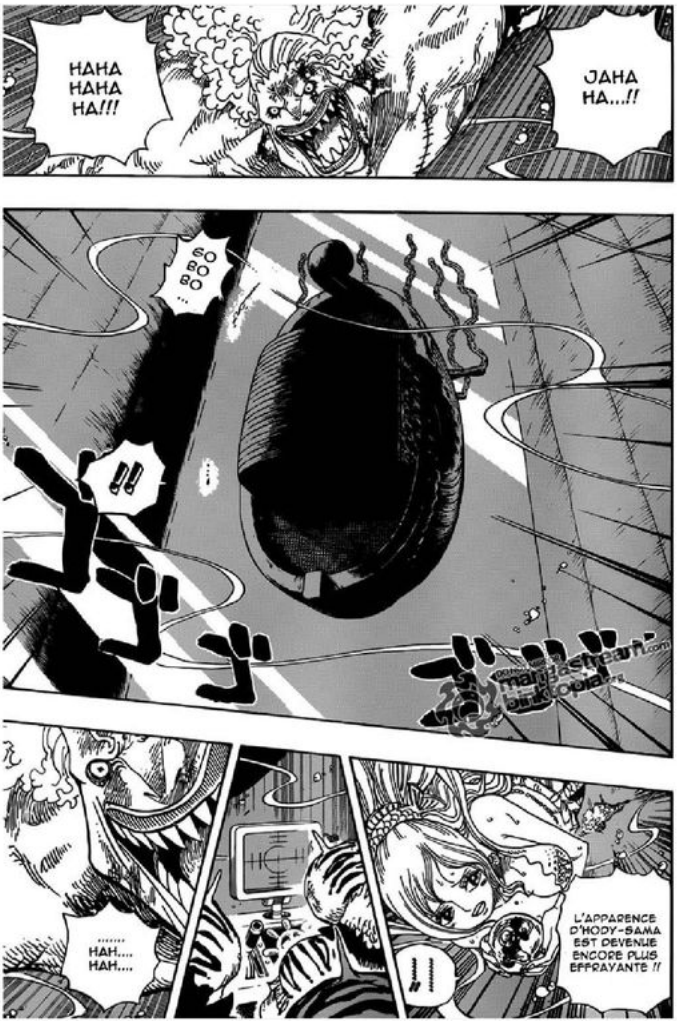
HAHA HAHA HA!!!
JAHA HA...!!
GO BO BO...
!!
!!!
L'APPARENCE D'HODY-SAMA EST DEVENUE ENCORE PLUS EFFRAYANTE !!
.....
HAH.... HAH....

JAHA HAHA HA!
HAAA...
HAAA...
LES HUMAINS SONT... UNE RACE INFÉRIEURE.. !
N'OUBLIE JAMAIS CA HODY, LEUR SIMPLE EXISTENCE...
...EST MALÉFIQUE !!
HAA... HAA...
NOUS COURONS À NOTRE PERTE !! L'ÎLE DES HOMMES-POISSONS EST FOUTUE !!
LES HUMAINS SÈMENT LA DESTRUCTION À TRAVERS L'ÎLE ET ENLÈVENT LES JEUNES SIRÈNES !!
DEPUIS QUE L'ÈRE DE LA PIRATERIE A COMMENCÉ, DES GENS MEURENT CHAQUE JOUR DANS L'ÎLE DES HOMMES-POISSONS !

LA ZONE ENTIÈRE EST DÉVASTÉE !! BEAUCOUP DE SANG HUMAIN A COULÉ !
MAIS IL A EMPORTÉ 8 HUMAINS AVEC LUI !
OUAIS !! IL EST MORT SUR LE COUP...
QUELQU'UN A FAIT EXPLOSER LA BOUTIQUE PLEINE D'HUMAINS À LA SURFACE ?
ARLONG A COULÉ UN NAVIRE PIRATE HUMAIN !!
OUAIS !!
UN TOAST POUR LE HÉROS !! APPORTEZ ENCORE À BOIRE !!
HONORONS LE HÉROS QUI A TUÉ CES HUMAINS !! N'OUBLIEZ PAS SA MORT !!
UN HÉROS ? C'EST TROP COOL-MUCH !!
ÇA VOUS APPRENDRA, HUMAINS....
ENVIAIENT LA RACE DES HOMMES-POISSONS, QUI ÉTAIT FAVORISÉE PAR LES CIEUX... ET POSSÉDAIT UNE INCROYABLE PUISSANCE.
ILS CRAIGNAIENT NOTRE EXISTENCE ...
C'EST UNE GUERRE SAINTE...
DANS LES TEMPS ANCIENS, CES ORDURES QUI S'APPELLENT "HUMAINS"
mangareader.net

EN UTILISANT LEUR SEUL AVANTAGE, LE FAIT QU'ILS NOUS SURPASSENT EN NOMBRE
NOUS ONT CONDUITS AU FOND DE L'OCÉAN... ECOUTEZ BIEN LES GARS !!
ALORS, ILS SE SONT MIS À NOUS PRÉSÉCUTER !!
CES HUMAINS, QUI ONT PARCOURU LE MONDE SANS RÉSERVE COMME DES LARVES
ELLES ME DONNENT ENVIE DE VOMIR
JE N'AIME PAS VOS HISTOIRES, HACHI-SAN...
!?
IL EST BIZARRE, MÊME QUAND IL ME VOIT, IL NE SEMBLE PAS EN COLÈRE...
NYUU !! RAYLEIGH, CET HUMAIN QUE JE CONNAIS DEPUIS LONGTEMPS, EH BIEN...
NYU ? HODY ?
MAUDISSEZ LES HUMAINS...!!
ENSEZ AUX REGRETS DE CEUX QUI SONT MORTS !! HÉRITEZ DE LEUR HAINE !!
N'OUBLIEZ PAS VOTRE HISTOIRE !
L'HEURE DE NOUS VENGER !!
LES HUMAINS SONT EFFRAYÉS...
ET UN JOUR, LE JOUR DU JUGEMENT FINIRA BIEN PAR ARRIVER.
mangareader.net

TIGER N'ÉTAIT PAS L'ÉLU....
EHHH !?
TIGER-SAN A ÉTÉ TUÉ PAR DES HUMAINS !!
MAUVAISES NOUVELLES !! LE HÉROS QUI A LIBÉRÉ LES ESCLAVES...
GYAA AAA !!!!
PAPA !!!
ET ALORS !? CET HUMAIN ALLAIT MOURIR SOUS MES YEUX...
J'AI ENTENDU DIRE QUE VOUS AVIEZ DONNÉ DU SANG À UN HUMAIN...
MAIS QUI ÊTES-VOUS, BON SANG ? REPARTEZ D'OÙ VOUS VENEZ !!

IL NE RESTE PLUS QUE LES PIRATES D'ARLONG. EUX SEULS SE BATTENT POUR NOTRE RACE DÉSORMAIS...
VOUS ÊTES AU COURANT ? JIMBE A REJOINT LE CORPS DES SHICHIBUKAI-MUCH !
ILS SE SONT RENDUS AUX HUMAINS.
CE PAYS EST FOU, À COMMENCER PAR LA FAMILLE ROYALE.
LA REINE OTOHIME A ÉTÉ ABATTUE PAR UN HUMAIN !
!!?
HEY !! L'ÎLE PRINCIPALE EST EN PROIE AU CHAOS !!
NOUS NE POUVONS PLUS DU TOUT FAIRE CONFIANCE À CE PAYS !!!
SI LA FAMILLE ROYALE NE MONTRE PAS SA FIERTÉ ET NE CHERCHE PAS À SE VENGER POUR ÇA...
NOUS N'AVONS PAS BESOIN D'UNE NATION DE LÂCHES !!
MÊME LA REINE QUI ÉTAIT SI BONNE ENVERS EUX N'A PAS ÉTÉ ÉPARGNÉE !!!
REGARDEZ ÇA !! C'EST À CA QUE LES HUMAINS RESSEMBLENT !!!

QUICONQUE D'ASSEZ MAUVAIS POUR PARDONNER AUX HUMAINS MÉRITE DE MOURIR-DOSUN !!
JAHAHAHAHA ! LE MENEUR DE CES IDIOTS HONTEUX
A ÉTÉ JUGÉ PAR LES CIEUX !!
ENFIN, LES CIEUX NOUS ONT CHOISIS ET NOUS ONT DONNÉ LE POUVOIR !
SE VENGER !!
IL EST TEMPS DE
!?
!?
JE VAIS ESSAYER.
PEUX-TU LES PRODUIRE EN MASSE, ZEO ?
COMMENT AS-TU OBTENU CA-DOSUN !?
CE... N'EST PAS CE À QUOI JE PENSE !?
C'EST DANS SA DÉFIANCE POUR LA NATION QUE LE DISTRICT DES HOMME-POISSONS POURRA S'UNIR !!
CE SONT LES LÉGENDAIRES ...? MUCH !

SOYEZ PRÊTS À MOURIR POUR TUER LE PLUS D'HUMAINS POSSIBLE !!
C'EST UN GUERRE SAINTE !! PRÉPAREZ-VOUS !!
ドロロ!!!
LE JOUR DU JUGEMENT ARRIVE !
NOUS AVONS ÉTÉ CHOISIS POUR APPLIQUER LA "JUSTICE" !!
JAHAHAHA !!
ET CETTE JUSTICE EST LA "VENGEANCE" !!
NOUS METTONS NOS VIES EN JEU POUR CETTE VENGEANCE !!
ÉCOUTEZ, VILE RACE INFÉRIEURE...!!

ON DOIT S'ASSURER QU'ELLE ENTOURE "NOAH" !! SI ELLE LE DÉPASSE, TOUT ÇA N'AURA SERVI À RIEN !
SOYEZ VIGILANTS !! CONTRAIREMENT À LA BULLE QUI PROTÈGE L'ÎLE, CELLE-LÀ VA TRAVERSER LE NAVIRE !
ET C'EST DEVENU LE LIEU DE RASSEMBLEMENT DES PIRES SORCELEURS DE L'ÎLE DES HOMMES-POISSONS...
NOUS AVIONS PERDU CONTACT AVEC LE DISTRICT DES HOMMES-POISSONS...
ZAZA
C'EST TROP TARD ...

ET NOUS AVONS PRÉTENDU NE PAS VOIR CETTE "RANCUNE"!!
CRÉPITE
PRINCE FUKABO SHI...
FUYEZ VERS L'OCÉAN !!
NOUS AVONS LAISSÉ CETTE ANARCHE S'ACCUMULER...
ZA-
ZAZA
NOUS NOUS SOMMES CONCENTRÉS SUR CE QUI ÉTAIT SOUS NOS YEUX !!
LES SIGNATURES !!!
... DANS LE COEUR DES ENFANTS !!
MAIS NE TRANSMETTEZ PAS LA HAINE DES HUMAINS ET LA COLÈRE...
JE SAIS QUE C'EST DOULOUREUX...
CRÉPITE
NOUS NOUS OCCUPIONS TROP DU PROGRÈS !!!
CRÉPITE
PITIÉ, LAISSEZ-MOI FAOTO !! NOAH EST EN TRAIN DE TOMBER !!
ENFOIRÉ !! OÙ CROIS-TU ALLER COMME ÇA ?!

C'ÉTAIT CE QUE MA MÈRE CRAIGNAIT LE PLUS !!
C'EST DÉJÀ TROP TARD POUR EUX !!!
C'EST LA RANCUNE DES HOMMES-POISSONS QUI A TUÉ NOTRE MÈRE !!
CRRRITE
NOUS AURIONS D'ABORD DÛ NOUS REMETTRE EN QUESTION...!!
LES REGRETS DES MORTS APPARTIENNENT SEULEMENT AUX MORTS !!
CRRRITE
MAIS... QUELQUE PART AU FOND DE MOI, JE ME SUIS SURPRIS À HAIR LES HUMAINS !!
CETTE PERSONNE L'AVAIT SANS DOUTE COMPRIS...!!
PRINCE...!
LA RANCUNE N'EST RIEN QU'UNE ILLUSION CRÉÉE ET NOURRIE PAR LES VIVANTS !!
PAR PITIÉ, NE LAISSEZ PAS LA HAINE VOUS CONSUMER, PAS BESOIN POUR MOI...
PEU IMPORTE QUI A FAIT ÇA...

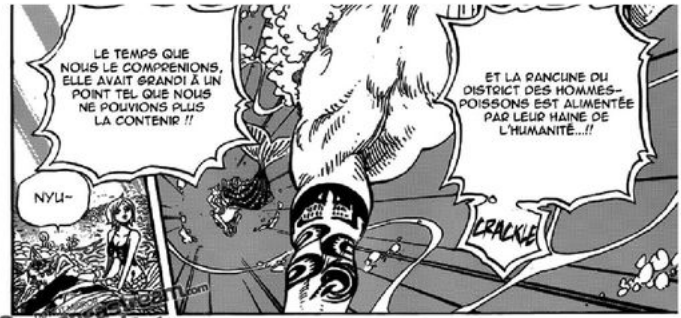

mangastream.com
tinktopia.org

DO NOT MIRROR mangastream.com mangafox.me

ON EST AMIS APRÈS TOUT, PAS VRAI ?
ET NOUS DOUTIONS DE CES HUMAINS...!?
HEY ! QU'EST-CE QUI SE PASSE, NE VOUS APPÊTEZ PAS ...!
MOI NON PLUS !!
JE NE PARTIRAI PAS D'ICI !
OUAIS, MOI AUSSI !!
MOI AUSSI !!
JE... VAIS RESTER SUR L'ÎLE !!
QU'EST-CE QUE TU RACONTES ?!
!!!

NOT: "HIKEN PISTOL" ÉCRIT EXACTEMENT COMME LE HIKEN DE ACE

NOT: BUSOU SHOKU HAKI DE L'ARMEMENT

ワンピース ONE PIECE

CHAPITRE 645 : LA MORT EST AUSSI UNE VENGEANCE

NOUVELLES DU MONDE EXTÉRIEUR, "SKYPIEA LES TERRES DE CAOUTCHOUC TICKET D'ADMISSION POUR LA VENTE DE FEMME-AMAZONE"

mangastream.com
binktopia.org

EIICHIRO ODA

mangastream.com
binktopia.com

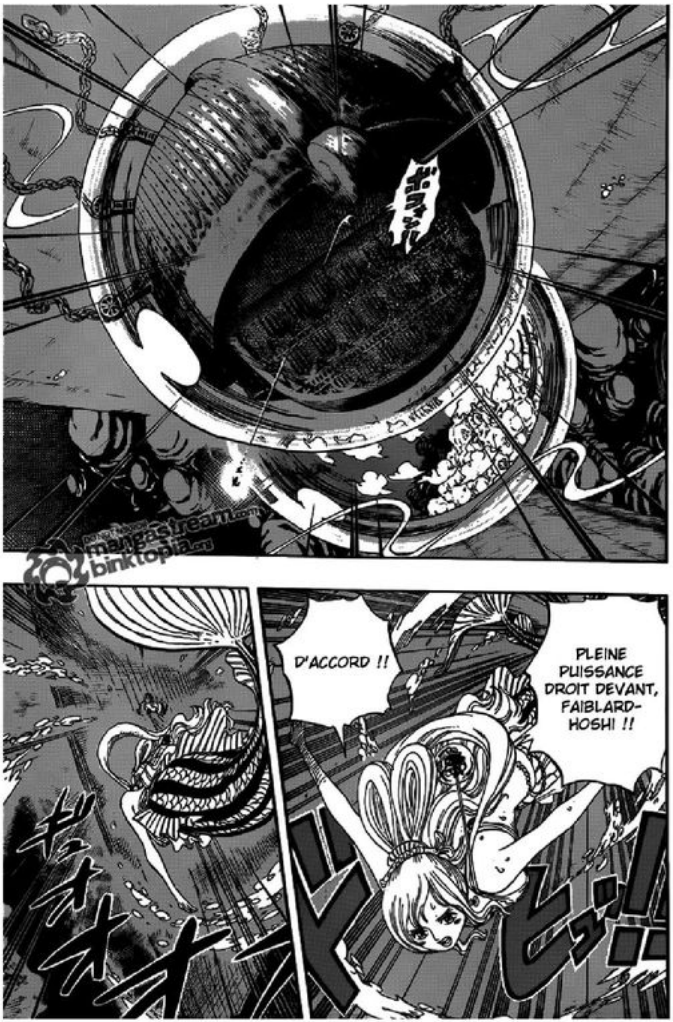
D'ACCORD !!
PLEINE PUISSANCE DROIT DEVANT, FAIBLARD-HOSHI !!

GUSHHH
GUSHHH
CHOMP
TOUSSE
BFFFT
BRRT
BRRRT
... TOUSSE...
BRRRT
HAA... HAA...
AHH !! DE L'AIR !!
GUSHHH

mangastream.com
binktop

QUAND J'AI ENTENDU HODI PARLER TOUT À L'HEURE, JE PENSAIS QUE NOUS ÊTIONS FINIS.
!?
...!! JE NE SAIS PAS... MAIS...!!
COMMENT COMPTES-TU EMPÊCHER LE "NOAH" DE S'ÉCRASER ?!
QUOI ? TU NE COMPTES PAS T'ENFUIR ?! TU DÉLIRES !!
ILS ONT MÊME PARTAGÉ UN VERRE ENSEMBLE, EN PORTANT UN TOAST À L'AMITIÉ.
IL A TÉMOIGNÉ BEAUCOUP DE GRATITUDE ENVERS NEPTUNE DANS SA JEUNESSE.
!!
"L'HUMAIN" QUI A CONQUIS LE COEUR DE TOUS LES HABITANTS DE CE ROYAUME...!!
ÇA ME RAPPELLE MA JEUNESSE... 20 ANS AUPARAVANT !!
AIDEZ-MOI !!! J'EN FAIS LA PROMESSE, JE NE KIDNAPPERAI PLUS JAMAIS DE SIRÈNES NI D'HOMMES-POISSONS !!!
TU TE FOUS DE MOI, HEIN ? COMMENT SERAIT-IL POSSIBLE...
QU'IL SOIT AMI AVEC LES HOMMES-POISSONS !!?

BANDE DE VERMINES !!!!
NE VOUS AVISEZ PAS D'ENVAHIR LE PAYS DE MES AMIS !!!
UGYAAAH !!!
CETTE ÎLE...
EST MAINTENANT SOUS MA PROTECTION !!!
mangastream.com
birktopia.org

CE PAYS APPARTIENT AUX HOMMES-POISSONS !!... MAIS... ILS ONT DIT "NOUS SOMMES AMIS, PAS VRAI"?
MAIS... JE... JE HAIS VRAIMENT LES HUMAINS...
TU CROIS EN EUX COMME TU AS CRU EN CE GRAND PIRATE "BARBE-BLANCHE" ?!!
"BARBE-BLANCHE" ?!
IL EST EN TRAIN DE RISQUER SA VIE...
ゴゴゴゴ
QUE ÇA A EU UN EFFET SUR TOI, MUGIWARA...!!!
CE N'ÉTAIENT QUE MES CROCS. N'ESSAYE PAS DE PRÉTENDRE
ゴゴゴゴ
JE SUIS UN MILLION DE FOIS PLUS RÉSISTANT QUE ÇA...
F7 F7-

D'ACCORD !
RECULE, FAIBLARD-HOSHI !!
KARATE DES HOMMES-POISSONS "WATER HEART"
GOMU GOMU NO
MURASAME
NDT : ÉCRIT COMME "PAQUET DE REQUINS" MAIS VEUT AUSSI DIRE "PLUIE PASSAGÈRE" ET FAIT PROBABLEMENT RÉFÉRENCE À LA FAMEUSE ÉPÉE : MURASAME

!?
RAAAA !!!
TOMBE, "NOAH"... LES HOMMES-POISSONS ONT PERDU LEUR FIERTÉ... TUE-LES JUSQU'AU DERNIER !!!
IL CONTINUE TOUJOURS !!?
!?
NOUS AVONS PERDU LA COMMUNICATION !!
QU'EST-CE QU'IL SE PASSE !?
IL COMPTE LE DÉTRUIRE ...!! LE NAVIRE LÉGENDAIRE !!!
HAA !!
EST-CE QU'IL EN EST VRAIMENT CAPABLE !!?
LUFFY-SAMA...!!
MUGIWARA NO LUFFY EST ACTUELLEMENT DANS LES EAUX AU-DESSUS DE L'ÎLE !!
INFORMATIONS MISES À JOUR !!
SA BLESSURE... EST EN TRAIN DE SE ROUVRIR...!!
IL NE SERA PAS CAPABLE D'ARRÊTER SA CHUTE !!
SI IL NE FAIT RIEN À PROPOS DE DECKEN...
ELEPHANT GUN !!!!
5

IL EST... IL EST EN TRAIN DE PROTÉGER L'ÎLE !!!
LE NOAH EST DÉTRUIT ?!
HODI VIENT JUSTE...
LE CAPITAINE DES NOUVEAUX PIRATES HOMMES-POISSONS...
ELEPHANT GATLING !!!!
!!??
GOMU GOMU NOOO
S'IL TE PLAÎT, SAUVE-NOUS...
MUGIWARA !!!!
... IL EST EN TRAIN DE DÉTRUIRE LE NOAH !!!

DE SE FAIRE BATTRE PAR LUFFY-SAN !!!
わぁぁぁぁぁぁぁぁぁ!!?
MAIS MÊME MUGIWARA NE PEUT PAS DÉTRUIRE LE NOAH !! COUREZ !!!
UWAAAAH !!! C'EST FINI !!! LE CAPITAINE HODI A PERDU !!!
DO NOT REMOVE mangastream.com binktopia.com
NGHH ...!!!
ZEO-SAN !!!
S'IL VOUS PLAÎT, LAISSEZ-MOI PARTIR !! L'ÎLE VA...
ドゴ!!
ドゴゴ!!
GYAAAH !!!
LA MORT FAIT AUSSI PARTIE DE LA VENGEANCE !!
!!?

MOUREZ MAINTENANT, ET QUE VOTRE MORT MAUDISSE LES ETRES HUMAINS !!! LES MORTS DEVIENDRONT DES MARTYRES !!!

NOTRE RANCUNE NE S'EFFACERA JAMAIS !!! AUSSI LONGTEMPS QU'ELLE PERDURERA...

ALORS UN JOUR, NOUS AURONS NOTRE REVANCHE !!!

... C'EST RIDICULE !! TOUS LES COMMANDANTS ONT PERDU LA TÊTE !!!

DO NOT MIRROR mangastream.com

SI NOUS SOMMES FOU, C'EST UNIQUEMENT PARCE QUE LES HUMAINS NOUS ONT FAIT DEVENIR AINSI !!! NE FUYEZ PAS !! FAITES RESSORTIR VOTRE HAINE SUR EUX, BOGOOON !!!

TOUS LES MALHEURS DE NOTRE ESPECE SONT DE LEUR FAUTE !!! SUGAAN !!

GWAAH !!!

GYAAAH !!!

.....

EST-CE QUE LES HUMAINS SONT VRAIMENT AUSSI EFFRAYANTS ?

!!?

NE DITES PAS DE BÊTISES !! REGARDEZ LE RÔLE DES HUMAINS DANS NOTRE HISTOIRE... MAINTES ET MAINTES FOIS, NOUS LES HOMMES-POISSONS...

TAIS-TOI !!!

CEUX QUI SONT EN TRAIN DE SE BATTRE CONTRE LES PIRATES DU DISTRICT DES HOMMES-POISSONS SONT HUMAINS !!
REGARDEZ DE VOS PROPRES YEUX !! JUSTE LÀ, SUR LA PLACE, DANS LE CIEL !!

EUH, JE NE SUIS PAS TOUT À FAIT SÛR POUR CERTAINS ... MAIS PEU IMPORTE, REGARDEZ SIMPLEMENT AVEC VOS PROPRES YEUX !!
... ET LUI ?
SI VOUS NE LE FAITES PAS... VOUS N'AVEZ PAS LE DROIT DE DIRE QUOI QUE CE SOIT !!

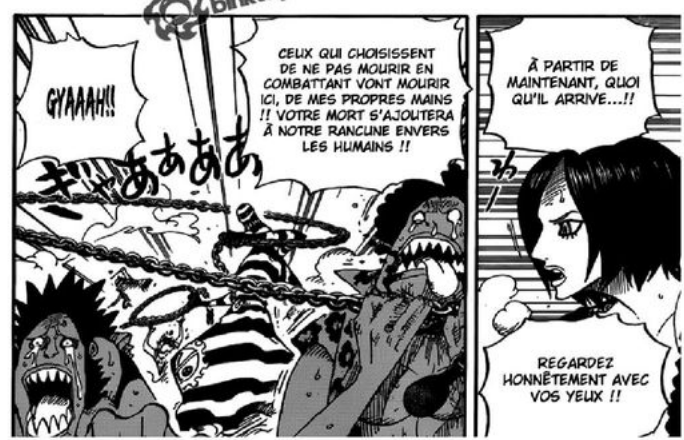
GYAAAH!!
CEUX QUI CHOISISSENT DE NE PAS MOURIR EN COMBATTANT VONT MOURIR ICI, DE MES PROPRES MAINS !! VOTRE MORT S'AJOUTERA À NOTRE RANCUNE ENVERS LES HUMAINS !!
À PARTIR DE MAINTENANT, QUOI QU'IL ARRIVE...!!
REGARDEZ HONNÊTEMENT AVEC VOS YEUX !!

PHEW... MERCI DE NOUS AVOIR SAUVÉS, MAIS QUE DE SQUELETTE !!
!!?
ARRÊTE ÇA !! CE SONT TES HOMMES !!!

TU ES TRÈS CONVAINCANT.
JE TE REMERCIE !!
C'EST N'IMPORTE QUOI !! ON NE LAISSE RIEN DERRIÈRE !!!
APRÈS LA MORT, LES ÊTRES VIVANTS NE SONT QUE DES OS !!!
ET TOI, QU'EST-CE QUE TU EN SAIS ?! C'EST PAS COMME SI TU ÉTAIS DÉJÀ MORT !!!
MOURIR ET SERVIR À LA RANCOEUR !!?

VOUS PERDREZ LA VIE, HUMAINS ! SANS AUCUN DOUTE !!!
C'EST MERVEILLEUX, VOTRE ÉQUIPAGE SE TIENT DEBOUT SEREIN ET RECUEILLI, MAIS QUAND LE "NOAH" TOMBERA...
FUFU... N'ÊTES-VOUS PAS CEUX QUI GASPILLENT DES VIES ?!
ENCORE QUE... JE NE SAURAIS PAS DIRE SI TU ES HUMAIN OU QUOI...
LES GENS QUI GÂCHENT DES VIES... C'EST CE QUE JE HAIS LE PLUS!!
L'ODEUR DE CE GÂCHIS ME DÉGOÛTE !! MÊME SI JE N'AI PAS DE NEZ !!!

SI NOUS Y CROYONS VRAIMENT, COMMENT EST-CE QUE TOUT ÇA POURRAIT NOUS EFFRAYER ?!
NOTRE CAPITAINE MUGIWARA NO LUFFY
EST L'HOMME QUI DEVIENDRA UN JOUR LE SEIGNEUR DES PIRATES !
MAINTENANT, PERMET-MOI DE FINIR CE QUE JE SUIS VENU FAIRE !! YOHOHOHO !!!
IL EST TEMPS DE DÉVOILER MA NOUVELLE "GIANT ATTACK"
MUCH !!!
ET D'EN FINIR EN UN COUP !!
COMMENT EST-CE QUE JE SUIS CENSÉ ME BATTRE MAINTENANT...
UH!!
!!!
UH!! ! A... ATTEND UNE SEC... MES EPEES SONT PARTIES !
ALLONS-Y.
BON ET BIEN... ON VA LE FAIRE...
JIMBEI !
HMM JE PENSE QUE ÇA DEVRAIT ÊTRE SUFFISANT... HUM, JE VEUX DIRE, OUI JE SUIS VRAIMENT CHOQUÉ !!
QU'EST-CE QUE TU EN PENSES ?
HIC
VOUS ETES SURPRIS MAINTENANT ?!
HIC
GUFUFUFU !! GFGHFH !! JE LE SAVAIS !!
HUP

CHOPPER !!!
KYAAAAH !!! D'OÙ EST-CE QU'IL VIENT ?!
UWAAAH, QU'EST CE QUE C'EST QUE CE MONSTRE ?!
どよ～!!
GWOOOO OOAAAAA AARR !!!!
C... CE PETIT AVORTON EST SOUDAINEMENT DEVENU ÉNORME...
HÉ !! IL NE S'EST RIEN PASSÉ QUI MÉRITE LE MODE BERSERK POUR LE MOMENT, SI ?!!
QUOI !?
TOUT VA BIEN, USOPP !
HEIN !!?
HEHEHE...
ONE PIECE
645 /FIN
IL N'Y AURA PAS DE CHAPITRE LA SEMAINE PROCHAINE

O.P.S

ONE PIECE

CHAPITRE 646 - GRENOUILLE

EIICHIRO ODA

CHOPPER !!! COMMENT EST-CE QUE TU FAIS ÇA ?!
LE DÉROULEMENT DU COMBAT SUR LA PLAGE...!!!

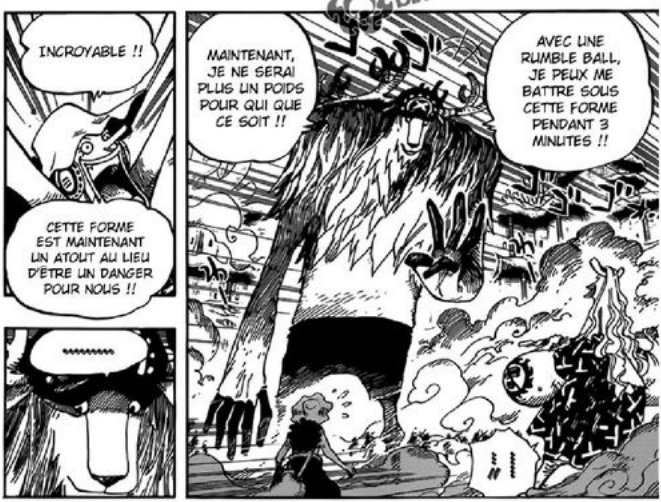
INCROYABLE !!
CETTE FORME EST MAINTENANT UN ATOUT AU LIEU D'ÊTRE UN DANGER POUR NOUS !!
MAINTENANT, JE NE SERAI PLUS UN POIDS POUR QUI QUE CE SOIT !!
AVEC UNE RUMBLE BALL, JE PEUX ME BATTRE SOUS CETTE FORME PENDANT 3 MINUTES !!

LÀ, T'ES FLIPPANT !!!
T... TU CROIS QUE ME DIRE DES CHOSES COMME ÇA POURRAIT ME FAIRE PLAISIR ?! TU RIGOLES♡

KYAAAAH, ESPÈCE D'ENFOIRÉ !! COMMENT OSES-TU DISCUTER AVEC TON NAKAMA EN PLEIN MILIEU DE NOTRE COMBAT ?!
TU DEVRAIS PLUTÔT TE PRÉOCCUPER DE TON CAS !!
VOUS NOUS SOUS-ESTIMEZ !!! DOSUN !!!! PEU IMPORTE TA TAILLE, JE VAIS QUAND MÊME TE BALANCER DANS L'OCÉAN, GOGYAN !!!!!

"GREEN STAR" "HUMAN DRAKE" !!!
CETTE PLANTE A DES RACINES MOBILES ET SE CACHE DANS LE SOL...
KYAH ?!!!
KYAKYAAH !!!

KYAAH !!! QUOI ENCORE ?!
KYAAA !! RETIRE-MOI ÇA !! CE SONT VRAIMENT DES PLANTES NORMALES DE LA SURFACE ?!
HMM !?
POUR BONDIR SUR LA PROIE QUI PASSE À SA PORTÉE !!

"GREEN STAR" "TRAMPOLIA"
ÉJECTE TOUT CE QUI LUI MARCHE DESSUS !!
ぼよん ぼよん
ET MAINTENANT QUE TU ES EN TRAIN DE VOLER TOUT LÀ-HAUT...
IL N'Y A PLUS AUCUN ENDROIT OÙ TU PUISSES T'ENFUIR !!
!!?
MUCH !! VRAIMENT INTÉRESSANT !! TU M'AS ARRÊTÉ AVEC UN SEUL COUP ?!
ET EN PLUS, MA LANCE À CALAMAR RÔTI NE FONCTIONNE PAS SUR TOI...!!
MAIS J'AI UNE ARME SECRÈTE... UNE LANCE SURPUISSANTE QUI PEUT TRANSPERCER N'IMPORTE QUOI-CH!!
C'EST TOI QUI VA PERDRE EN UNE SEULE ATTAQUE-CH !!!
!!
ECLAIR FOUDROYANT !! "USUBON NO YARI" !!!
C'EST PAS GRAVE SI TU RESTES ASSIS DANS CE JOLI PETIT COCKPIT...
JE VAIS LUI FAIRE PLEIN DE TROUS D'AIR-CH !!!
LAISSE TOMBER... AVANT MÊME DE SUBIR MON ATTAQUE FINALE...
TU NE SERAS DÉJÀ PLUS QUE DES RESTES DE CALAMAR RÔTI !
BP
GA-CHINK!!

mangastream.com
binktopia.org

!?
キキ...
パリーン!!
C'EST LA PREMIÈRE LIGNE.
GWAA AAH!!!
"MÊME LE SANG GÈLE"
"DANS LE VENT DE L'ENFER" ... ET...
ヒュオ...
J'ESPÈRE QUE ÇA SOULÈVERA QUELQUES JUPES AUSSI!
BLIZZARD CUT !!!
!!?
GLANCING SONG
パキーン!
HUUUUMM HUUUUMMMM HUMMM
ヒュオオ...
EH BIEN... EXCUSE-MOI, MAIS JE SUIS DÉJÀ ENTRÉ DANS TON CERCLE ET JE T'AI DÉCOUPÉ
?
FAIS ATTENTION, MAINTENANT ...
QUAND EST-CE QUE TU AS RÉUSSI À TE GLISSER DERRIÈRE MOI...?!

ATTAQUE SECR TE, GREEN STAR !!
BOOF!!
ENCORE UNE AUTRE PLANTE DE LA SURFACE !!?
CETTE CHOSE VA M'ATTRAPER, PAS VRAI ?!
JE VAIS LA METTRE EN LAMBEAUX !!!
JE NE FERAIS PAS ÇA SI J'ÉTAIS TOI !
LE BULBE SUR LE BOUT DE SON NEZ A UN DIAMÈTRE DE 3 MÈTRES
ET IL LIBÈRE UNE "ONDE DE CHOC" D'UNE PUISSANCE ÉTONNANTE !!!
"IMPACT WOLF" !!!!
KYAAA AAH !!!

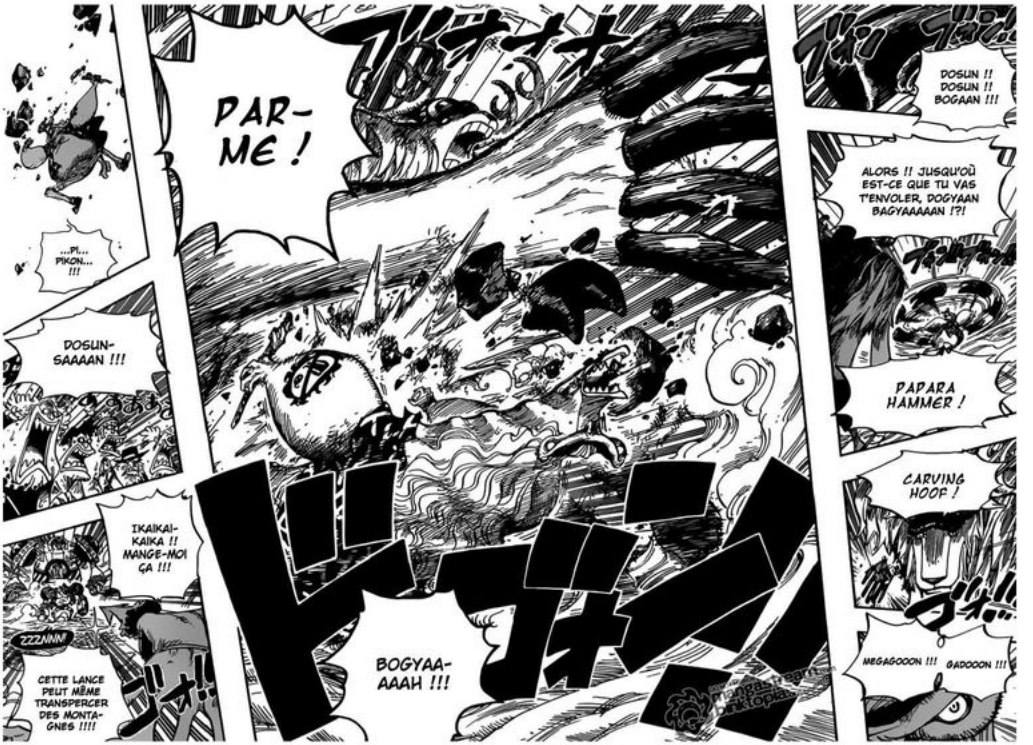
PAR-ME !
...PI... PIKON... !!!
DOSUN-SAAAAN !!!
IKAIKAI-KAIKA !! MANGE-MOI ÇA !!!
ZZZNNN!
CETTE LANCE PEUT MÊME TRANSPERCER DES MONTAGNES !!!!
BOGYAA-AAAH !!!
DOSUN !! DOSUN !! BOGAAN !!!
ALORS !! JUSQU'OÙ EST-CE QUE TU VAS T'ENVOLER, DOGYAAN BAGYAAAAAN !?!
PAPARA HAMMER !
CARVING HOOF !
MEGAGOOON !!! GADOOON !!!

FRANKY RADICAL BEAAAM !!!!!
ズゥン
ピュン!!
DROIT DEVANT !!!
LA...
LA... LASER BEEEAAAM ...?!!
STARE
!!?

TECHNIQUE SECRETE DU KARATE DES HOMMES-POISSONS...!!!

GWUB!

PAUVRE FOU !!! ÇA N'A PAS D'IMPORTANCE QUE TU SOIS UN SHICHIBUKAI, AUCUNE CHANCE QUE TON ATTAQUE FONCTIONNE...

CONTRE LA FORME GÉANTE DE WADATSUMI !!!

BURAIKAN

BOPHEGH !!!

OOOOOEEEGHHH

L'EAU A TRAVERSÉ SON CORPS !!!

OOOHH

OOOHH

MON AIR... VA...

OPP !!

BROOOOPH.....

mangastream.com
mangastream.com

!!?
BFFFOOOPH ?! ÇA M'A FAIT LA PEUR DE MA VIE !!
COMMENT EST LE CIEL, POISSON-LUNE ?
COMMENT UN HUMAIN PEUT ÊTRE DANS LE CIEL ?!
RÉFLÉCHIS..!! SOUVIENS-TOI...
CES 2 ANNÉES...
POURQUOI EST-CE QUE TU ME RE-GARDES ...
AVEC CES YEUX-LÀ ?!
IL EST EN FEU ?!!
CES PENSÉES M'ENFLAMMENT.
HELL MEMORIES !!!
GYAAAH !!!
JIJIJI !
ÇA T'A FAIT LA PEUR DE TA VIE, TU DIS...?
C'EST UNE CHOSE QUI PREND DU TEMPS, TU NE POURRAIS JAMAIS COMPRENDRE!
QUAND TU PRÉPARES DU POISSON-LUNE...
TU DOIS ÊTRE PRUDENT ET ENLEVER LES PARTIES EMPOISON-NÉES.

HYO...!!! HYOUZOU-SAAAAAAN!!
DÉSOLÉ...
TOUT LES COMMANDANTS ONT ÉTÉ BATTUS !!
JE PENSAIS QUE TU ÉTAIS UNE GRENOUILLE
LARGEMENT SUPÉRIEURS !!!
AU FOND D'UN PUITS.
QUE QU'UN QUI EST TOTALEMENT IGNORANT !!!
VAAHHH !!!
RENGOKU ONIGIRI !!!!
ONE PIECE
...CH. 646 / END
BOUFFE-MOI CES ÉPÉES EMPOISONNÉES !!!
FERME-LA, SALE GRENOUILLE...!!!
!?
EST-CE QU'UNE GRENOUILLE A DES BRAS ET DES JAMBES COMME ÇA ?! !!!!!!!!! ! EST-CE QU'UNE GRENOUILLE A UN POISON MORTEL ?!!!
JE SUIS L'OCTOPUS N°1 DE L'ÎLE DES HOMMES-POISSONS, HYOUZOU L'ÉPÉISTE AUX 8 ÉPÉES !!! NE L'OUBLIE PAS !!!